BURKINA FASO

MINISTERE DE L'ECONOMIE ET DES FINANCES

Secrétariat Général

Institut National de la Statistique et de la Démographie

(I.N.S.D.)

SITUATION DU COMMERCE EXTERIEUR DU BURKINA FASO EN 2009

BURKINA FASO

MINISTERE DE L'ECONOMIE ET DES FINANCES

Secrétariat Général

Institut National de la Statistique et de la Démographie (I.N.S.D.)

SITUATION DU COMMERCE EXTERIEUR DU BURKINA FASO EN 2009

Edition 2010

SOMMAIRE

Sigles et abréviations 4

Liste des tableaux 5

Liste des figures 6

A. LES SOURCES DE DONNEES POUR LES STATISTIQUES DU COMMERCE EXTERIEUR 8

B. L'ECONOMIE DU BURKINA FASO EN 2009 9

C. LE COMMERCE EXTERIEUR DU BURKINA FASO DE 2000 A 2009 11

D. STRUCTURE DE PRODUITS ECHANGES EN 2009 12

E. PRINCIPAUX PRODUITS EXPORTES EN 2009 14

F. PRINCIPAUX PRODUITS IMPORTES EN 2009 14

G. EVOLUTION DE LA STRUCTURE DU COMMERCE EXTERIEUR EN 2009 15

H. LES PARTENAIRES COMMERCIAUX DU BURKINA FASO 18

I. LE COMMERCE PAR ZONE ECONOMIQUE 19

ANNEXES 22

Sigles et abréviations

AELE : Association Européenne de Libre-Echange

ALENA : Accord de Libre-Echange Nord-Américain

CEDEAO : Communauté Economique des États de l'Afrique de l'Ouest

CEEAC : Communauté Economique des États d'Afrique centrale

CEMAC : Communauté Économique et Monétaire des Etats de l'Afrique Centrale

COMESA : Marché Commun d'Afrique Orientale et Australe

EDA : Economies Dynamiques d'Asie

EUR15 : Zone économique européen : Europe des 15

EUR25 : Zone économique européen : Europe des 25

MENA*:* Middle East and North Africa (Moyen-Orient et Afrique du Nord)

MERCOS : Marché commun de l'Amérique du Sud

SADC : Communauté de développement d'Afrique australe (acronyme de l'anglais Southern African Development Community)

UEMOA : Union Economique et Monétaire Ouest Africaine

UMA : Union du Maghreb Arabe

Liste des tableaux

Tableau 1: Principaux Indicateurs du commerce extérieur du Burkina Faso 12

Tableau2:Exportations et importations en 2009 13

Tableau 3:Ventilation des échanges effectués suivant l'emploi (nomenclature CGCE) en millions de FCFA 13

Tableau 4:top 10 des produits exportés en 2009 14

Tableau 5:top 10 des principaux produits importés en 2009 15

Tableau 6: les 5 principaux clients du Burkina Faso en 2009 18

Tableau 7:les 5 principaux fournisseurs du Burkina Faso en 2009 18

Tableau 8: le top 20 des partenaires commerciaux du Burkina Faso en 2009 19

Tableau 9:Le commerce par zone économique 19

Tableau 10: Le commerce régional du Burkina Faso en 2009 21

Tableau 11:cours du dollar en euro au cours de l'année 2009 22

Tableau 12:cours de quelques matières premières en 2009 22

Tableau 13:Flux des échanges commerciaux par mois au cours de l'année 2009 (en tonnes) 22

Tableau 14:Flux des échanges commerciaux par mois au cours de l'année 2009 (en millions de FCFA) 23

Tableau 15:variation des exportations suivant l'emploi en entre 2008 et 2009 23

Tableau 16:variation des importations suivant l'emploi en entre 2008 et 2009 23

Tableau 17:Exportations suivant la nomenclature CTCI 24

Tableau 18:Importations suivant la nomenclature CTCI 24

Tableau 19:Importation mensuelle de quelques produits de grande consommation 25

Tableau 20:Evolution des importations de quelques produits de grande consommation 26

Tableau 21:ventilation des échanges en 2009 par chapitre SH (en millions de FCFA) 26

Tableau 22: Répartition des échanges en fonction des différentes zones économiques (en millions de FCFA) 30

Tableau 23:les cinq principaux produits échangés en 2009 par les principaux partenaires commerciaux 31

Tableau 24:Echanges commerciaux du Burkina Faso dans le Monde en 2009 en millions de FCFA 33

Liste des figures

Figure 1:poids du coton et de l'or non monétaire dans les exportations du Burkina en 2009..... 10

Figure 2:Evolution des exportations et des importations du Burkina Faso depuis 2000..... 11

Figure 3:Evolution du solde commercial depuis 2000 12

Figure 4:Evolution mensuelle des échanges extérieurs en 2009 (en million de FCFA)..... 16

Figure 5: Evolution mensuelle des trois principaux produits d'exportation au cours de l'année 2009(en milliards de FCFA)..... 17

Figure 6: Evolution mensuelle du solde commercial en 2009 (en milliards de FCFA) 17

Figure 7:échanges en 2009 avec les pays de l'UEMOA 20

AVANT PROPOS

L'Institut National de la Statistique et de la Démographie (I.N.S.D) a le plaisir de mettre à la disposition des utilisateurs, un document retraçant la situation du commerce extérieur du Burkina en 2009.

Connaître la situation du commerce international du Burkina, c'est avoir une vue détaillée sur les besoins, les sources d'approvisionnement et la destination de la production locale. Ce document offre aux utilisateurs des statistiques du commerce extérieur des indicateurs clés pour cerner la structure des échanges extérieurs du pays au titre de l'année 2009. Il présente une évolution globale des échanges depuis 2000 afin de donner une lecture dynamique aux utilisateurs.

Il s'intéresse aux flux commerciaux de biens échangés par le Burkina Faso par chapitre de produits et selon l'emploi. Pour la prise en compte des flux, en volume, l'unité de masse est le kilogramme. Pour ce qui concerne les flux en valeur, l'unité de valeur est le franc CFA. Les exportations sont exprimées en valeurs FAB (Franco A Bord) qui est le prix du produit à la sortie du pays et les importations en valeurs CAF (Coûts Assurance Fret), le coût de la marchandise à son entrée dans le territoire, y compris les charges d'assurance et de fret.

L'Institut National de la Statistique et de la Démographie travaille à faciliter l'accès aux données du commerce extérieur par les différents utilisateurs et ce document s'inscrit dans ce cadre. Vos observations et suggestions permettront sans doute de l'améliorer pour en faire un document de référence. Aussi, serons-nous heureux de partager vos critiques et suggestions pour l'amélioration des éditions futures.

Le Directeur Général

Bamory OUATTARA
Chevalier de l'ordre du mérite

A. LES SOURCES DE DONNEES POUR LES STATISTIQUES DU COMMERCE EXTERIEUR

Les statistiques du commerce extérieur sont produites par l'Institut National de la Statistique et de la Démographie. Ces données sont les déclarations d'importations et d'exportations enregistrées par les services de la Direction Générale des Douanes (DGD). Il ne prend donc en compte que le commerce de biens (services exclus) entre les pays. Au niveau des pays membres de la Communauté Economique des Etats de l'Afrique de l'Ouest (CEDEAO), les déclarations douanières sont enregistrées selon un système harmonisé par le biais d'un outil informatique, SYDONIA (Système Douanier Automatisé). La dernière version de ce logiciel, SYDONIA ++ est actuellement utilisée au Burkina Faso.

Le fichier de déclaration douanière, lorsqu'il est mis à la disposition des services de l'INSD, est importé dans le logiciel Eurotrace. Eurotrace est un système de gestion des bases de données mis en place par Eurostat et distribué à travers un large réseau de producteurs de statistiques du commerce extérieur. Le logiciel Eurotrace, qui comprend plusieurs modules, permet l'intégration, la gestion et le traitement des données ainsi que leur restitution sous des formats spécifiques.

B. L'ECONOMIE DU BURKINA FASO EN 2009

Le territoire du Burkina Faso est d'une superficie de 274 222 km². D'après les projections basées sur le Recensement Général de la Population et de l'Habitation de 2006, il est habité par 14 731 167 personnes en 2008 dont 51,7% de femmes. Cette population s'accroît à un taux annuel moyen de 3,1%. 22,7% de cette population vit en zone urbaine dont 10,5% dans la capitale, Ouagadougou soit près de la moitié de la population urbaine.

Le Burkina Faso est un pays doté de très peu de ressources naturelles. Les principales activités économiques qui y sont menées sont l'agriculture et l'élevage. Ce sont aussi les principales composantes du produit intérieur brut du pays qui est estimé à 3 9321 milliards de FCFA. Le PIB a connu une croissance estimée en terme réelle à 3,2% .

Le Burkina Faso présente une balance commerciale structurellement déficitaire. En 2009, son solde commercial accusait un déficit de l'ordre de 565,26 milliards de FCFA contre un déficit de 681,75 milliards de FCFA en 2008 soit une amélioration de ce solde de l'ordre de 17%. Cette amélioration est due à la valeur des exportations qui a pratiquement doublé en 2009 passant de 221 milliards en 2008 à plus de 411 milliards en 2009. Cela a donc permis au Burkina Faso de mieux faire face au niveau élevé des importations des machines et autres biens d'équipement, du matériel de transport et des hydrocarbures dont les prix mondiaux ne cessent de grimper face à la demande forte des pays en développement et aux besoins de l'économie nationale.

En 2009, le coton, longtemps resté la principale source des recettes d'exportations a cédé la place à l'or qui a contribué à environ 46% des recettes d'exportation. Le coton n'a contribué aux recettes qu'à hauteur de 29% comme le montre la figure1 ci-dessous.

[1] Source : MEF, IAP

Figure 1:poids du coton et de l'or non monétaire dans les exportations du Burkina en 2009

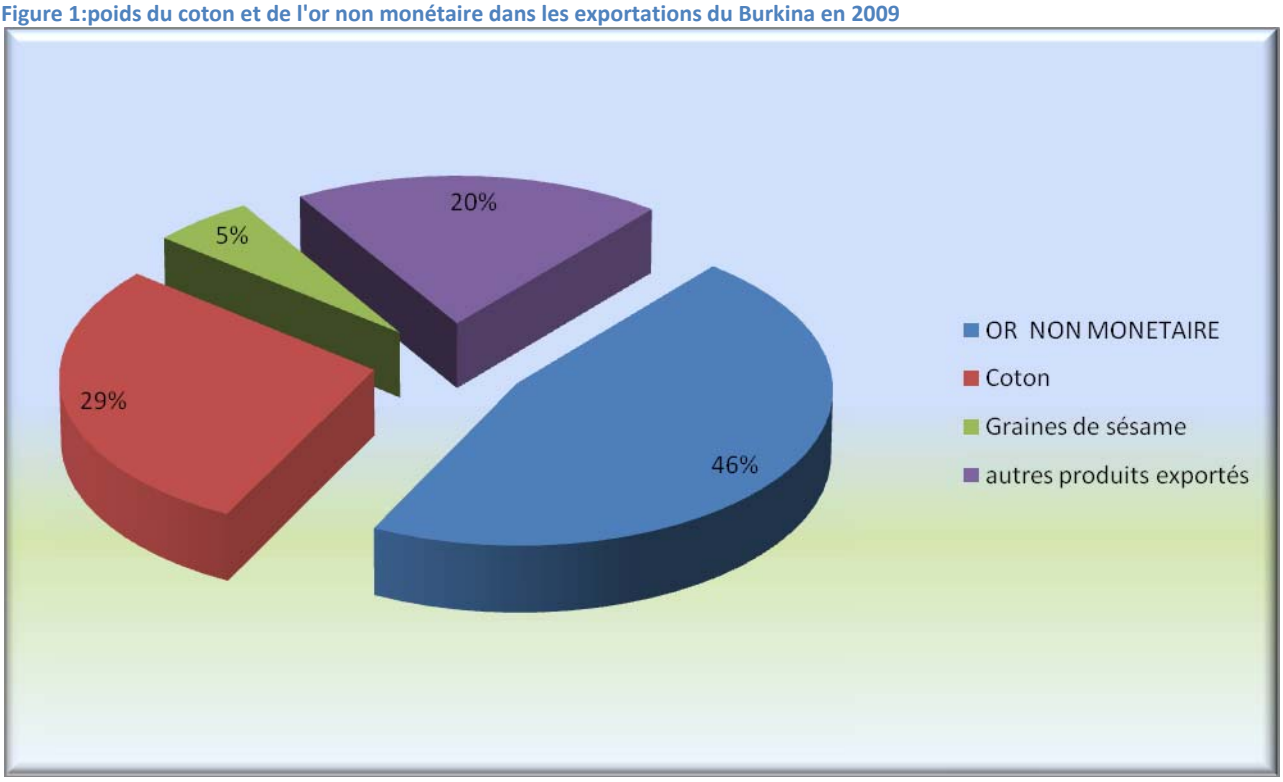

Source: INSD_DSSE_SSE

Le regain d'activité au niveau de l'exploitation minière avec la mise en exploitation des mines d'or de Nana(province du Sourou), de Kalsaka (province du yatenga) et de Taparko (province du Namentenga) a donc permis à ***l'or non monétaire d'occuper la première place en matière de recette totale*** d'exportation avec une part contributive de ***plus de 190 milliards de FCFA en 2009*** contre 55 milliards en 2008.

Aussi, les recettes issues des exportations du coton se sont élevées à 117 milliards de FCFA contre 56 milliards de FCFA en 2008 soit donc une augmentation de 33,5%.

Par ailleurs, la valeur des exportations de graines de sésame a également doublé en 2009 par rapport à 2008 et contribue à hauteur de 22 milliards de FCFA.

Au total, les principaux produits d'exportation (or, coton, graines de sésame) se sont bien exportés en 2009 contribuant toutes trois à près de 80% des recettes d'exportation soit environ 330 milliards de FCFA dont 307 milliards apportés par les deux premiers produits d'exportation.

C. LE COMMERCE EXTERIEUR DU BURKINA FASO DE 2000 A 2009

Le commerce extérieur du Burkina présente un solde structurellement déficitaire. L'écart entre les exportations et les importations s'est accentué au fil du temps. En effet, pendant que les exportations coton-dépendantes[2] peinaient à franchir la barre des 200 milliards de F CFA, les importations quant à elles ont rapidement progressé passant de 352 milliards en 2000 à plus de 976 milliards en 2009, soit une hausse annuelle moyenne d'environ 10% depuis l'an 2000.

Figure 2:Evolution des exportations et des importations du Burkina Faso depuis 2000

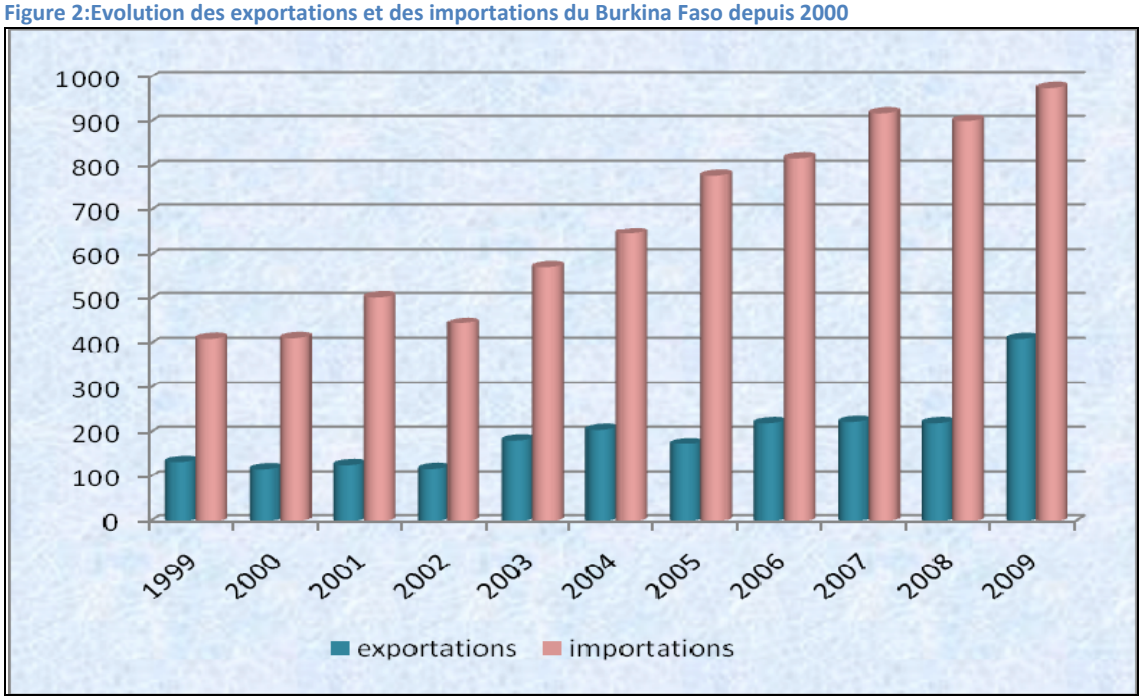

Source: INSD_DSSE_SSE

Ainsi, le solde commercial déficitaire de 295 milliards en 2000 accusait en 2009 un déficit de l'ordre de 565 milliards de FCFA. Ce déficit est réduit par rapport à 2008 de 17% grâce à l'envolée des exportations de l'or non monétaire et du coton. Le taux de couverture[3] moyen sur la période 2000-2009 est de l'ordre de 28,5% avec un taux de couverture record de 42% sur la période atteint en 2009.

[2] Pendant longtemps, le coton a été le principal produit d'exportation du Burkina. Ainsi, les recettes d'exportations étaient fortement tributaire des recettes des exportations du coton.
[3] Le ratio en pourcentage des exportations sur les importations

Tableau 1: Principaux Indicateurs du commerce extérieur du Burkina Faso

	glissement annuel			
année	**exportations**	**importations**	**solde BC[4](en milliards FCFA)**	**Taux de couverture**
2000	-11,8	0,39	-295,13	28,61
2001	7,66	22,02	-377,09	25,24
2002	-6,53	-11,49	-327,45	26,66
2003	54,11	28,23	-389,06	32,04
2004	12,68	13,34	-442,18	31,85
2005	-15,31	19,99	-603,54	22,48
2006	26,28	5,2	-597,99	26,99
2007	1,2	12,23	-695,52	24,33
2008	-1,17	-1,78	-681,75	24,49
2009	86,14	8,19	-565,26	42,13

Source: INSD_DSSE_SSE

La figure 3 ci-dessous illustre bien le creusement du déficit de la balance commerciale du Burkina Faso depuis 2000.

Figure 3:Evolution du solde commercial depuis 2000

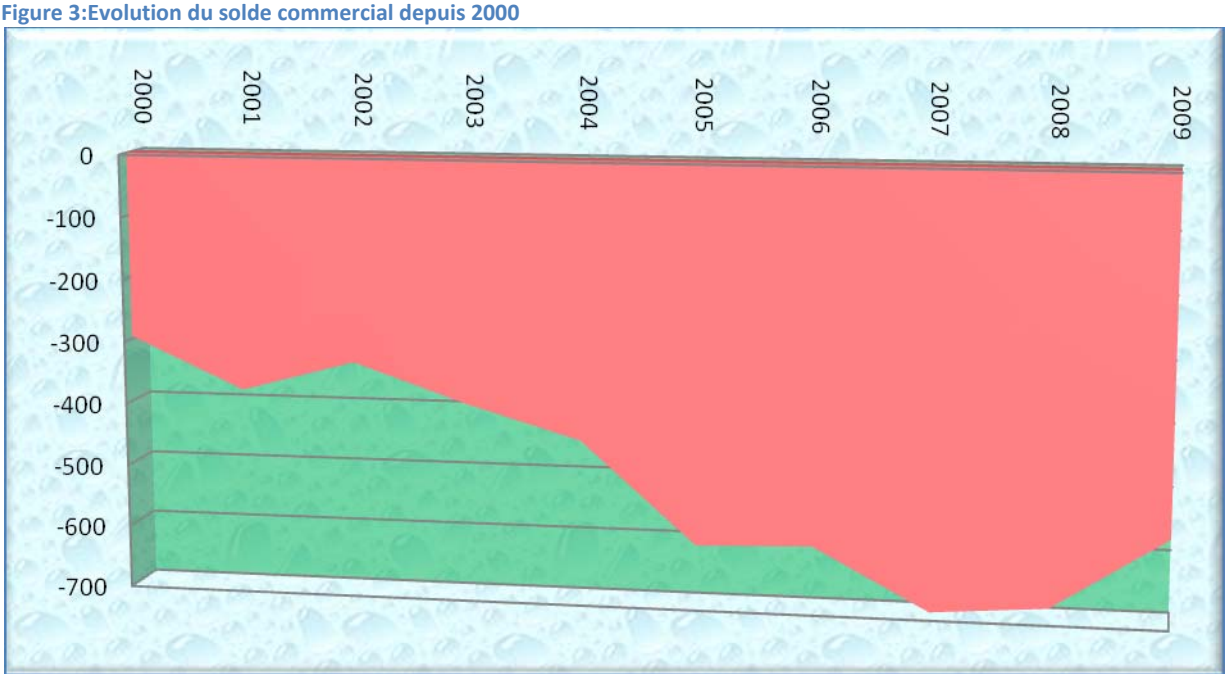

Source: INSD_DSSE_SSE

D.STRUCTURE DE PRODUITS ECHANGES EN 2009

Pour l'année 2009, le Burkina Faso a enregistré un montant global des exportations de 411 532 016 577 FCFA pendant que le montant global des importations était lui de 976 797 272 136 FCFA. Ces échanges correspondent, en volume, à environ 532 555 tonnes de produits exportés contre près de

[4] Différence entre les exportations et les importations

2,4 millions de tonnes de produits importés. Au total, 1 388 milliards de FCFA ont été échangés entre le Burkina Faso et l'extérieur en termes d'achats et de vente de marchandises, soit environ 3 millions de tonnes de produits échangés.

Tableau2:Exportations et importations en 2009

	volume (en tonne)	valeurs(millions de FCFA)
exportations	532 555	411 532
importations	2 441 133	976 797
Total des échanges	2 973 688	1 388 329

Source : INSD_DSSE_SSE

Plus de 80% des exportations concernent les produits utilisés pour l'approvisionnement industriel. Ces produits sont principalement l'or non monétaire, les fibres de cotons, le coton égrené ainsi que les graines de sésame. Il s'agit donc principalement des matières premières non transformées dénotant d'une faiblesse du tissu industriel national ou de sa compétitivité. Un niveau de développement industriel plus élevé pourrait non seulement contribuer à transformer ces produits localement et accroitre leur valeur ajoutée à l'exportation mais aussi permettre de disposer sur le marché local de produits moins onéreux pour la population.

Au niveau des importations, le Burkina importe des produits essentiellement pour son approvisionnement industriel, des machines et biens d'équipement. Ce sont en général des produits ayant subit une première transformation qui viennent entrer dans le processus de production locale.

Tableau 3:Ventilation des échanges effectués suivant l'emploi (nomenclature CGCE) en millions de FCFA

	exportations	importations
produits de base principalement destinés a l'industrie	37 224	11 875
produits de base principalement destinés a la consommation des ménages	4 788	5 863
produits ayant subi une transformation principalement destinés a l'industrie	595	26 608
produits ayant subi une transformation principalement destinés a la consommation des ménages	3 842	83 832
approvisionnements industriels nda, produits de base	120 748	9 224
approvisionnements industriels nda, produits ayant subi une transformation	207 171	230 416
combustibles et lubrifiants : produits de base	-	4
carburants pour moteurs	-	-
produits ayants subits une transformation : autres	44	206 010
machines et autres biens d'équipement (materiel de transport exclu)	10 537	104 195
parties, pièces détachées et leurs accessoires	1 836	56 903
automobiles pour le transport des personnes	1 188	35 955
autre matériel de transport destine a l'industrie	1 722	35 874
autre matériel de transport non destine a l'industrie	843	18 644
parties, pièces détachées et accessoires	2 085	25 840
biens de consommation nda durables	1 622	7 003
biens de consommation nda semi-durables	5 290	33 292
biens de consommation nda non durables	4 820	81 691
biens non designes ailleurs	7 178	3 761

Source : INSD_DSSE_SSE

E. PRINCIPAUX PRODUITS EXPORTES EN 2009

L'or non monétaire a été en 2009 le principal pourvoyeur de devises prenant ainsi le pas sur le coton qui, pendant longtemps, avait été le principal produit d'exportation du Burkina Faso. En effet, avec plus de 15 tonnes exportés en 2009, l'or a rapporté plus de 190 milliards de FCFA, contribuant ainsi à plus de 46 % des recettes d'exportations contre environ 55 milliards en 2008.

Le coton occupe désormais donc la seconde place avec un volume d'exportation de 193 557 tonnes pour un montant de 117 milliards de FCFA en 2009 contre 87,94 milliards en 2008. On note ainsi une hausse d'environ 30 milliards par rapport à l'année précédente mais cette évolution reste en deçà de la performance de 2007 (250 000 tonnes soit 141,25 milliards de FCFA). Au total, le coton a contribué à hauteur de 28,5 % des recettes d'exportations.

Les graines de sésame se sont également bien exportés en 2009, soit environ 49 355 tonnes pour plus de 22 milliards de FCFA.

Tableau 4:top 10 des produits exportés en 2009

	poids (en Tonnes)	valeur (en millions FCFA)	%total exports
or et alliages d'or a usage non monetaire	15,20	190 323	46,25
Coton (non compris les linters) en masse	193 557,51	117 325	28,51
Graines de sésame	49 355,25	22 417	5,45
Animaux vivants de l'espce bovine autres que reproducteurs de race pure	16 255,62	6 632	1,61
Farines de graines et de fruits oléagineux, non déshuilés, sauf celle de m	62 252,20	5 962	1,45
Cigarettes	429,08	3 718	0,90
Ciments Hydrauliques	37 020,00	3 565	0,87
articles de voyage autre que les sacs	620,35	2 609	0,63
barres en fer ou acier	6 702,18	2 528	0,61
Bouteurs (bulldozers),	727,44	2 040	0,50

Source : INSD_DSSE_SSE

F. PRINCIPAUX PRODUITS IMPORTES EN 2009

Les marchandises les plus représentatives à l'importation au Burkina Faso en 2009 sont le Pétrole et les produits dérivés du pétrole. En effet, avec un volume importé de 473 879 tonnes pour une valeur de 197 010 millions de F CFA, ils représentent 20% de la valeur totale des biens achetés.

Ils sont suivis par les véhicules routiers qui occupent près de 6,52 % des importations pour un montant de plus de 63 milliards de F CFA dont environ 36 milliards affectés aux véhicules de transport de personnes.

Tableau 5:top 10 des principaux produits importés en 2009

	poids (en tonnes)	valeurs(en millions de FCFA)	%total imports
Huiles lubrifiantes et autres huiles lourdes de pétrole ou de minéraux bit	473 879,91	197 010	20,17
Médicaments pour la médecine humaine ou vétérinaire contenant des substances autres que les antibiotiques ou leurs dérivées,	4 989,37	40 117	4,11
voitures automobiles a tous moteurs pour le transport des personnes	14 146,26	35 955	3,68
Ciments Hydrauliques	648 170,65	32 707	3,35
voitures automobiles a tous moteurs pour le transport des marchandises	14 194,63	27 743	2,84
Riz semi-blanchi ou blanchi, poli, glacé (avec riz étuvé sauf brisure)	164 016,39	20 716	2,12
motocycles et velocipedes avec moteur auxiliaires avec ou sans side-car	9 283,90	18 069	1,85
appareillage pour la coupure le sectionnement la protection le branchement	1 600,80	16 204	1,66
Tabacs fabriqués (à fumer, à chiquer, à priser); extrait ou sauces de taba	1 766,13	16 199	1,66
Engrais, nda, contenant les trois éléments fertilisants: azote, phosphore	45 167,12	13 897	1,42

Source : INSD_DSSE_SSE

G. EVOLUTION DE LA STRUCTURE DU COMMERCE EXTERIEUR EN 2009

Avec une moyenne mensuelle de 34 milliards de FCFA, .les exportations de Burkina ont atteint leur pic en Avril 2009 (53 milliards de FCFA) qui correspond à la fin de la campagne cotonnière. Après Avril, les exportations du Burkina ont connu une chute pour se stabiliser autour de 30 milliards de FCFA.

Pendant ce temps, les importations ont gardé leur tendance globale à la hausse tout le long de l'année 2009 avec une moyenne mensuelle d'environ 81 milliards de FCFA. Le solde mensuel s'est profondément dégradé à partir du mois de mai 2009. En effet, pendant que les importations continuaient leur ascension, les exportations quant à elles, sont pratiquement restées stationnaires comme le montre les figures ci-dessous.

Figure 4:Evolution mensuelle des échanges extérieurs en 2009 (en million de FCFA)

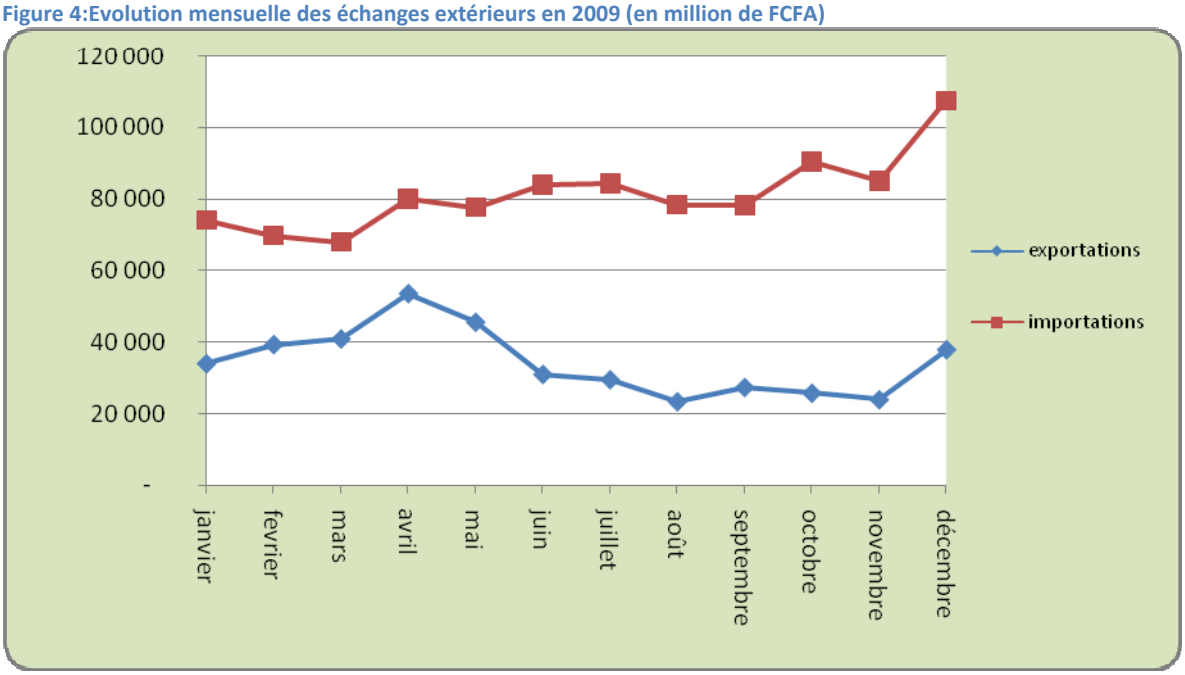

Source : INSD_DSSE_SSE

La baisse des recettes d'exportation est essentiellement due à la baisse des recettes du coton et des graines de sésame à partir du mois de mai. Pendant le premier trimestre de l'année, le coton est le principal pourvoyeur de recettes d'exportation. A la fin de la campagne cotonnière, au premier trimestre, seul l'or est exporté en grande quantité jusqu'à la fin de l'année. Il a rapporté en moyenne 15,44 milliards par mois au cours de l'année 2009. Dès lors, contrairement aux autres années où, on assistait à une chute brutale des recettes d'exportation après la campagne cotonnière, en 2009, l'or a permis aux recettes d'exportation de rester en moyenne au dessus des 16 milliards à partir du deuxième trimestre. Ainsi, l'or permet au Burkina Faso de rompre avec la coton-dépendance et se présente désormais comme le principal produit d'exportation. Aussi, les nouvelles mines inaugurées au cours de l'année 2009 permettront d'accroitre les exportations d'or et faire du Burkina un pays minier. Cependant, la ruée vers l'or ne doit pas emmener à abandonner le secteur du coton et celui des graines de sésames qui, comme troisième produit d'exportation doivent connaitre une bonne campagne de promotion en vue d'apporter plus de recettes d'exportations.

Figure 5: Evolution mensuelle des trois principaux produits d'exportation au cours de l'année 2009(en milliards de FCFA)

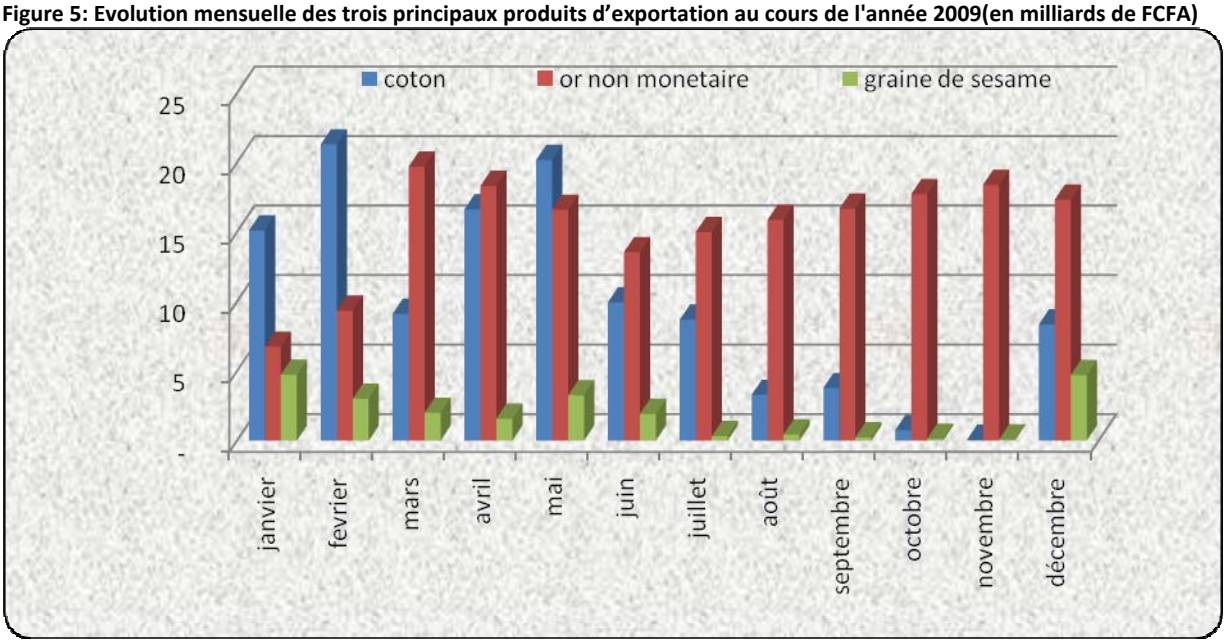

Source : INSD_DSSE_SSE

On note que le déséquilibre s'aggrave au fil des mois, dénotant une performance des exportations principalement au premier trimestre de l'année durant lequel les principaux produits du Burkina s'exportent bien.

Figure 6: Evolution mensuelle du solde commercial en 2009 (en milliards de FCFA)

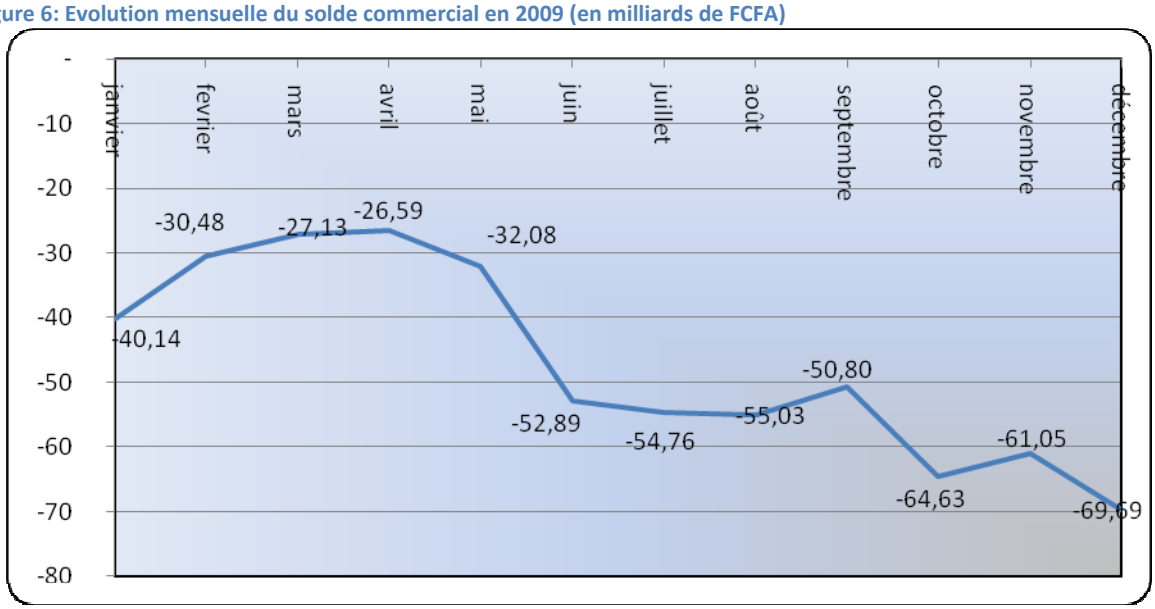

Source : INSD_DSSE_SSE

Les valeurs mensuelles observées du solde commercial du Burkina Faso, toutes déficitaires donnent un solde annuel de 565,265 milliards de FCFA en dessous de zéro. Le taux de couverture des exportations par les importations est de seulement 42%, ce qui signifie que les recettes des ventes de marchandises du Burkina au reste du monde ne couvre pas la moitié de ses charges pour l'achat des marchandises à l'extérieur.

H. LES PARTENAIRES COMMERCIAUX DU BURKINA FASO

Le Burkina Faso participe au commerce mondial en entretenant des échanges commerciaux avec des partenaires très diversifiés portant sur une multitude de produits. En 2009, le solde commercial avec ceux-ci a généralement été déficitaire comme le montre le tableau 21 en annexe.

Principaux partenaires à l'exportation

En 2009, les cinq principaux clients du Burkina classés par ordre décroissant des échanges en valeur sont : la Suisse, la France, le Singapour, la Chine et la Belgique. On constate que la Chine fait partie des cinq premiers partenaires à l'exportation du Burkina. Le tableau ci-dessous résume les trois principaux postes de produits vendus par le Burkina à ses cinq principaux partenaires commerciaux.

Tableau 6: les 5 principaux clients du Burkina Faso en 2009

Rang 2008	Rang 2009	Pays	Produits exportés
1	1	Suisse	Or non monétaire (130 milliards), coton (17 milliards), sacs, sachets, pochettes, cornets en matière plastique (1,5 milliards).
3	2	France	Coton (19 milliards), or non monétaire (10 milliards), graine de sésame (3,7 milliards)
2	3	Singapour	Coton (17 milliards), graines de sésame (1,9 milliards),), sacs, sachets, pochettes, cornets en matière plastique (1,04 milliards).
	4	Chine	Coton (8,7 milliards), or non monétaire (8,4 milliards), graine de sésame (0,97 milliards)
6	5	Belgique	Coton (15 milliards), or non monétaire (2,8 milliards)

Source: INSD_DSSE_SSE

Principaux partenaires à l'importation

En 2009, les cinq principaux fournisseurs du Burkina classés par ordre décroissant des échanges en valeur sont : la Cote d'Ivoire, la France, la Chine, les Etats Unis et le Pays Bas. On constate que le Pays Bas s'est beaucoup intéressé en 2009 aux produits du Burkina Faso. Le tableau ci-dessous résume les principaux postes de produits achetés par le Burkina avec ses cinq principaux partenaires.

Tableau 7:les 5 principaux fournisseurs du Burkina Faso en 2009

Rang 2008	Rang 2009	Pays	Produits exportés
1	1	Cote d'Ivoire	Gas oil (16,7 milliards) , super carburant (14,3 milliards), tabacs à fumer (14,2 milliards)
2	2	France	médicaments en doses (14 milliards), blé et méteil (7 milliards), livres et brochures(3milliards)
3	3	Chine	Motocycle (10,7 milliards), fil machine en fer ou en acier (3,6 milliards), transformateurs a dielectrique liquide (2,8 milliards)
4	4	Etats Unis	tombereaux automoteurs (11 milliards), autres medicaments en doses(produits des n 30.02,30.0 (7,9 milliards),
9	5	Pays Bas	Gas oil (15 milliards), super carburant (11 milliards), fuel oil domestique (4 ,9 milliards)

Tableau 8: le top 20 des partenaires commerciaux du Burkina Faso en 2009

partenaires	exportations	%total exportation	partenaires	importations	%total importation
SUISSE	169 179	41,11	COTE D'IVOIRE	133 678	13,69
FRANCE	43 674	10,61	FRANCE	123 180	12,61
SINGAPOUR	24 455	5,94	CHINE	95 964	9,82
CHINE	19 282	4,69	USA	66 806	6,84
BELGIQUE,	19 187	4,66	PAYS-BAS	47 032	4,81
USA	17 492	4,25	INDE	41 226	4,22
ROYAUME-UNI	13 026	3,17	JAPON	37 502	3,84
SOUDAN	12 406	3,01	TOGO	37 471	3,84
GHANA	11 784	2,86	ALLEMAGNE	36 248	3,71
NIGER	11 278	2,74	AFRIQUE DU SUD	35 360	3,62
COTE D'IVOIRE	8 871	2,16	BELGIQUE,	32 093	3,29
ITALIE	7 329	1,78	GHANA	25 427	2,60
JAPON	6 613	1,61	ROYAUME-UNI	18 527	1,90
BENIN	6 028	1,46	ESPAGNE	17 998	1,84
MALI	4 928	1,20	THAILANDE	16 637	1,70
CANADA	4 703	1,14	BRESIL	15 155	1,55
COREE DU SUD	4 532	1,10	NIGERIA	11 331	1,16
ALLEMAGNE	3 320	0,81	ITALIE	11 279	1,15
012:SUEDE	2 716	0,66	232:MALI	10 666	1,09
280:TOGO	2 018	0,49	701:MALAYSIA	9 509	0,97

Valeur en millions de FCFA

Source: INSD_DSSE_SSE

I. LE COMMERCE PAR ZONE ECONOMIQUE

Le commerce par zone économique

L'Europe des 25 avec la Suisse et la France, a été en 2009 le principal client du Burkina Faso avec 17% des exportations suivi de la CEDEAO (11,5% dont 8,3% aux pays de l'UEMOA).

Les importations du Burkina proviennent également de l'Union Européenne des 25 (273 milliards de F CFA) et de la CEDEAO (230 milliards de FCFA dont 193 milliards des pays de l'UEMOA).

Le commerce avec des partenaires tels l'ASEAN ou l'ALENA reste encore faible même si on note quelques évolutions positives.

Tableau 9:Le commerce par zone économique

	Exportations (en millions de FCFA)	%total export	Importations (en millions de FCFA)	%total import	solde commercial
AELE	1	0,00	533	0,05	-532
ALENA	22 381	5,44	73 177	7,49	- 50 796
ASEAN	25 349	6,16	36 254	3,71	- 10 904
CEDEAO	47 587	11,56	230 374	23,58	-182 788

CEEAC	288	0,07	7 704	0,79	- 7 416
CEMAC	223	0,05	7 045	0,72	- 6 822
COMESA:	12 537	3,05	3 698	0,38	8 839
EDA	29 932	7,27	34 225	3,50	- 4 293
EUR15	70 313	17,09	271 192	27,76	-200 879
EUR25	70 318	17,09	272 980	27,95	-202 662
MENA	2 760	0,67	16 044	1,64	- 13 285
MERCOS	555	0,13	16 392	1,68	- 15 837
SADC	3	0,00	121	0,01	-118
UEMOA	34 213	8,31	193 608	19,82	-159 394
UMA	1 249	0,30	11 416	1,17	- 10 167

Source: INSD_DSSE_SSE

Le commerce régional

Le Niger a été en 2009, le principal client du Burkina Faso avec un montant des exportations estimé à 11 milliards de FCFA suivi de la Cote d'Ivoire avec environ 9 milliards d'exportations. Au niveau des importations, la Cote d'Ivoire fournit à elle seule plus de 69% des importations du Burkina Faso de la zone UEMOA suivi du Togo (19%).

Figure 7:échanges en 2009 avec les pays de l'UEMOA

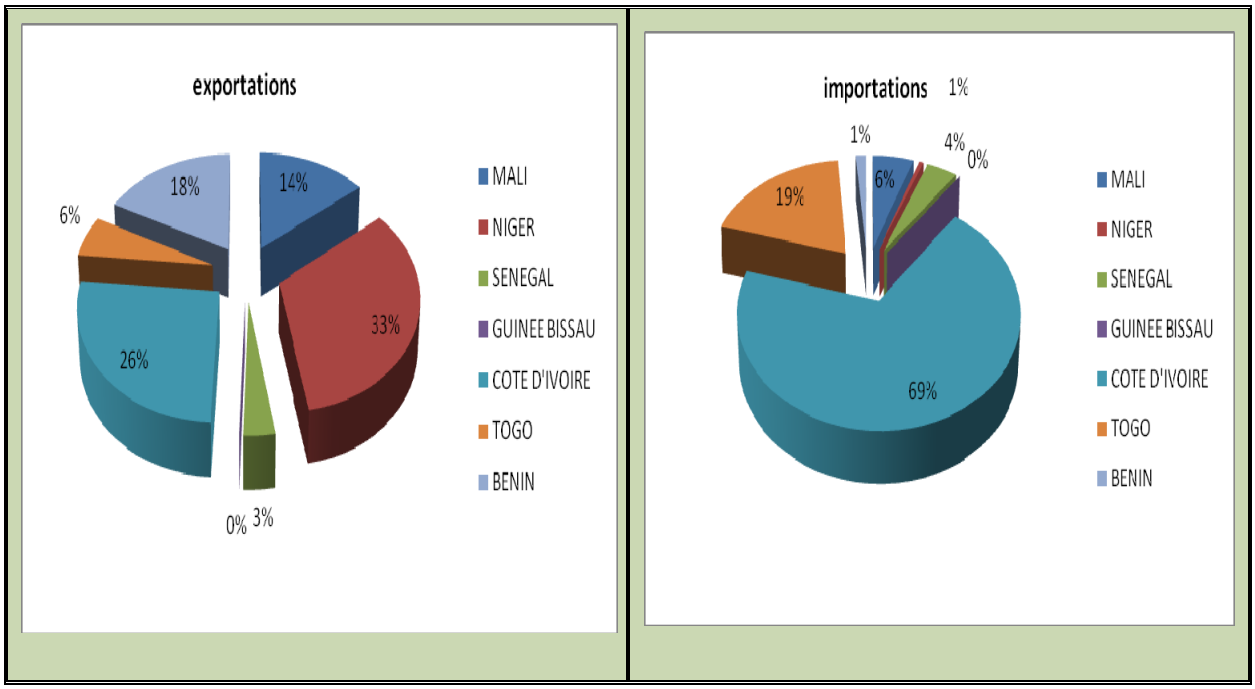

Source: INSD_DSSE_SSE

Les échanges avec les partenaires de la région depuis 2005 sont consignés dans le tableau 10 suivant. On remarque que, au sein de la CEDEAO, le Burkina échange beaucoup avec le Togo, le Ghana et la Cote d'Ivoire, ses voisins côtiers et surtout à l'importation. Dans le même temps, il exporte en plus de ces 3 partenaires, vers le Mali et le Niger ; le commerce avec les autres pays de la CEDEAO étant marginal.

Tableau 10: Le commerce régional du Burkina Faso en 2009

	exportations					importations				
PARTENAIRE \ ANNEE	2005	2006	2007	2008	2009	2005	2006	2007	2008	2009
MALI	3 071	5 799	5 829	5 056	4 928	727	781	1 093	5 458	10 666
NIGER	3 815	6 892	5 824	7 824	11 278	451	391	632	1 250	1 111
SENEGAL	209	533	506	2 397	1 089	7 350	6 918	7 885	6 489	7 972
GUINEE BISSAU	0	3	-	4	1	-	-	-	-	28
COTE D'IVOIRE	7 682	8 152	9 203	13 467	8 871	103 518	136 246	126 903	131 181	133 678
TOGO	11 443	13 493	10 068	4 961	2 018	24 350	26 305	29 394	33 153	37 471
284:BENIN	1 062	2 294	7 989	8 495	6 028	990	5 356	5 453	5 512	2 648
UEMOA:	**27 282**	**37 165**	**39 419**	**42 204**	**34 213**	**137 458**	**176 000**	**171 363**	**183 057**	**193 608**
ILES DU CAP VERT	-	-	1	10	-	7	-	-	-	-
GAMBIE	5	-	2	20	-	6	25	-	-	-
GHANA	7 276	8 188	19 959	9 857	11 784	20 392	21 665	26 743	39 033	25 427
GUINEE CONAKRY	115	198	144	203	335	71	4	3	72	10
SIERRA LEONE	-	-	-	-	1 148	-	556	809	1 262	-
LIBERIA	-	2	1	-	323	-	33	-	940	2 080
NIGERIA	290	388	245	1 317	106	7 092	1 969	4 398	12 241	11 331
CEDEAO HORS UEMOA:	**7 687**	**8 775**	**20 351**	**11 408**	**13 696**	**27 568**	**24 253**	**31 954**	**53 548**	**38 847**
AFRIQUE:	**35 280**	**47 337**	**61 835**	**55 432**	**63 894**	**188 696**	**235 976**	**247 419**	**280 974**	**289 908**

Source: INSD_DSSE_SSE

valeur en millions de FCFA

ANNEXES

Tableau 11:cours du dollar en euro au cours de l'année 2009

mois	janvier	février	mars	avril	mai	juin	
$ en euro	1,32387	1,27847	1,30498	1,31903	1,36504	1,40164	
mois	juillet	août	septembre	octobre	novembre	décembre	annuel
$ en euro	1,40877	1,4268	1,45616	1,48125	1,49145	1,4615	1,39325

Source DGEMP-DIREM[5].

Tableau 12:cours de quelques matières premières en 2009

	Coton 1	Or	Pétrole	Brent	Riz 1	Maïs	Sucre 1	Sucre 2
	$/tonne	$/g	$/baril	$/baril	$/tonne	$/tonne	$/tonne	$/tonne
janvier	1272,00	30,30	43,86	44,86	318,60	172,80	277,60	523,10
fevrier	1217,00	33,30	41,84	43,24	319,50	163,40	292,60	504,90
mars	1136,00	32,60	46,65	46,84	332,00	164,60	295,40	515,30
avril	1252,00	31,40	50,28	50,85	335,70	168,50	300,90	520,90
mai	1367,00	32,80	58,15	57,94	322,40	179,90	353,60	538,40
juin	1354,00	33,40	69,15	68,62	320,80	179,50	362,20	553,40
juillet	1429,00	32,90	64,67	64,91	320,30	151,60	404,50	556,30
août	1418,00	33,40	71,63	72,50	305,50	152,00	494,70	563,40
septembre	1413,00	35,10	68,35	67,69	303,30	150,40	508,40	543,00
octobre	1473,00	36,80	74,08	73,19	298,40	167,30	499,10	487,80
novembre	1583,00	39,80	77,55	77,04	370,00	171,60	490,70	496,30
décembre	1693,00	40,00	74,88	74,67	403,00	164,60	518,70	489,20

Source : Afristat

Tableau 13:Flux des échanges commerciaux par mois au cours de l'année 2009 (en tonnes)

MOIS	exportations	importations
janvier	65 931	140 267
fevrier	54 550	178 192
mars	42 551	183 823
avril	85 309	218 282
mai	64 390	197 882
juin	43 820	212 121
juillet	32 894	207 495
août	19 565	206 401
septembre	25 579	210 942
octobre	28 217	226 349
novembre	22 212	193 081
décembre	47 539	266 298
total	532 555	2 441 133

Source: INSD_DSSE_SSE

[5] http://www.developpement-durable.gouv.fr/energie/petrole/textes/se_dollar2.htm

Tableau 14:Flux des échanges commerciaux par mois au cours de l'année 2009 (en millions de FCFA)

MOIS	exportations	importations	solde commercial	taux de couverture(en %)
janvier	33 932	74 071	- 40 139	46
fevrier	39 247	69 731	- 30 484	56
mars	40 818	67 949	- 27 131	60
avril	53 386	79 978	- 26 592	67
mai	45 448	77 526	- 32 078	59
juin	30 967	83 859	- 52 892	37
juillet	29 507	84 264	- 54 757	35
août	23 375	78 402	- 55 026	30
septembre	27 360	78 156	- 50 796	35
octobre	25 742	90 377	- 64 634	28
novembre	23 936	84 985	- 61 049	28
décembre	37 814	107 499	- 69 685	35
total	411 532	976 797	- 565 265	42

Source: INSD_DSSE_SSE

Tableau 15:variation des exportations suivant l'emploi en entre 2008 et 2009

	exportation en 2008	exportation en 2009	variation/2008
PRODUITS ALIMENTAIRES ET BOISSONS	42 083	46 449	10,37
APPROVISIONNEMENTS INDUSTRIELS NON DESIGNES AILLEURS	159 544	327 920	105,54
FUELS ET LUBRIFIANTS	46	44	- 3,90
MACHINES AUTRES BIENS D'EQUIPEMENT(SAUF MAT. TRANSPORT)ET LEUR ACCESSOIRE	5 474	12 373	126,02
MATERIEL DE TRANSPORT ET ACCESSOIRES	4 959	5 837	17,71
BIENS DE CONSOMMATION NON DESIGNES AILLEURS	8 977	11 731	30,67
BIENS NON DESIGNES AILLEURS	-	7 178	-

Source: INSD_DSSE_SSE valeur en millions de FCFA

Tableau 16:variation des importations suivant l'emploi en entre 2008 et 2009

	importation en 2008	importation en 2009	%/2008
PRODUITS ALIMENTAIRES ET BOISSONS	127 679	128 178	0,39
APPROVISIONNEMENTS INDUSTRIELS NON DESIGNES AILLEURS	238 957	239 639	0,29
FUELS ET LUBRIFIANTS	200 167	206 014	2,92
MACHINES AUTRES BIENS D'EQUIPEMENT(SAUF MAT. TRANSPORT)ET LEUR ACCESSOIRE	126 887	161 097	26,96
MATERIEL DE TRANSPORT ET ACCESSOIRES	93 928	116 313	23,83
BIENS DE CONSOMMATION NON DESIGNES AILLEURS	113 280	121 985	7,69
BIENS NON DESIGNES AILLEURS	1 936	3 761	94,28

Source: INSD_DSSE_SSE valeur en millions de FCFA

Tableau 17:Exportations suivant la nomenclature CTCI

	2 005	2 006	2 007	2 008	2 009
PRODUITS ALIMENTAIRES, ANIMAUX VIVANTS POUR ALIMENTATION HUMAINE	12 355	14 745	11 465	21 935	19 877
Boissons et tabacs	3 453	3 890	4 921	4 866	4 280
MATIERES BRUTES NON COMESTIBLES, CARBURANTS NON COMPRIS	132 479	176 356	174 247	109 512	148 184
COMBUSTIBLES MINERAUX, LUBRIFIANTS ET PRODUITS CONNEXES	255	378	458	759	861
HUILES, GRAISSES ET CIRES D'ORIGINE ANIMALE OU VEGETALE	1 914	4 957	2 706	2 296	1 281
PRODUITS CHIMIQUES ET PRODUITS CONNEXES, NDA	1 530	889	1 515	1 652	1 822
Articles manufacturés, classés principal. d'après la matière 1ere	5 839	8 899	10 574	10 869	15 671
MACHINES ET MATERIELS DE TRANSPORT	3 205	3 954	10 703	10 257	16 617
ARTICLES MANUFACTURES DIVERS	1 571	2 274	6 255	3 288	5 079
ARTICLES ET TRANSACTIONS NON CLASSES AILLEURS DANS LA C.T.C.I	1 624	4 677	4 615	55 646	197 519

Source: INSD_DSSE_SSE

valeur en millions de FCFA

Tableau 18:Importations suivant la nomenclature CTCI

	2 005	2 006	2 007	2 008	2 009
PRODUITS ALIMENTAIRES, ANIMAUX VIVANTS POUR ALIMENTATION HUMAINE	79 116	86 624	91 893	113 116	113 843
Boissons et tabacs	15 283	15 881	16 531	19 461	21 067
MATIERES BRUTES NON COMESTIBLES, CARBURANTS NON COMPRIS	5 156	6 755	8 817	9 419	8 879
COMBUSTIBLES MINERAUX, LUBRIFIANTS ET PRODUITS CONNEXES	114 330	157 633	164 649	202 349	207 438
HUILES, GRAISSES ET CIRES D'ORIGINE ANIMALE OU VEGETALE	7 955	7 879	9 143	9 602	11 619
PRODUITS CHIMIQUES ET PRODUITS CONNEXES, NDA	87 723	103 410	102 008	118 139	126 275
Articles manufacturés, classés principal. d'après la matière 1ere	98 352	103 802	118 954	160 251	160 364
MACHINES ET MATERIELS DE TRANSPORT	138 422	151 103	198 777	215 634	264 759
ARTICLES MANUFACTURES DIVERS	31 067	36 785	42 659	46 465	52 440
ARTICLES ET TRANSACTIONS NON CLASSES AILLEURS DANS LA C.T.C.I	665	675	1 722	2 096	3 499

Source: INSD_DSSE_SSE

valeur en millions de FCFA

Tableau 19:Importation mensuelle de quelques produits de grande consommation

	janvier	février	mars	avril	mai	juin	juillet
lait et crème de lait, non concentres ni additionnes	25	16	0	69	15	24	20
lait et crème de lait, concentres ou additionnes	684	441	544	829	473	547	1 208
mais	0	5	2	1	0	4	6
riz	768	1 460	1 212	2 928	3 370	2 382	2 511
farine de froment (blé) ou de méteil	161	269	320	290	292	349	740
huile de palme	902	671	1 044	1 263	993	191	556
sucres de canne ou de betterave et saccharose chimique	253	0	83	82	461	0	628
pates alimentaires, même cuites ou farcies	473	397	323	413	341	302	325
	juillet	**août**	**septembre**	**octobre**	**novembre**	**décembre**	**total**
lait et crème de lait, non concentres ni additionnes	20	20	26	23	32	36	**306**
lait et crème de lait, concentres ou additionnes	1 208	733	698	524	214	332	**7 229**
mais	6	7	4	1	2	1	**34**
riz	2 511	2 767	3 559	4 505	3 685	3 501	**32 647**
farine de froment (blé) ou de méteil	740	579	514	232	552	1 173	**5 470**
huile de palme	556	570	680	471	467	1 031	**8 842**
sucres de canne ou de betterave et saccharose chimique	628	1 395	590	786	2 015	140	**6 433**
pates alimentaires, même cuites ou farcies	325	393	621	340	353	712	**4 992**

Source: INSD_DSSE_SSE

valeur en millions de FCFA

Tableau 20:Evolution des importations de quelques produits de grande consommation

	2 005	2 006	2 007	2 008	2 009
lait et crème de lait, concentres ou additionnes	3 322	4 205	3 698	7 224	7 229
mais	267	52	30	51	34
riz	33 663	37 807	33 096	40 889	32 647
farine de froment (blé) ou de méteil	6 800	6 068	3 762	2 843	5 470
huile de palme	6 738	6 337	6 859	7 233	8 842
sucres de canne ou de betterave	6 399	7 527	7 940	4 090	6 433

Source: INSD_DSSE_SSE valeur en millions de FCFA

Tableau 21:ventilation des échanges en 2009 par chapitre SH (en millions de FCFA)

chapitre sh	exportations	importations
01:ANIMAUX VIVANTS	8 111	41
02:VIANDE ET ABATS COMESTIBLES	-	50
03:POISSONS ET CRUSTACES, MOLLUSQUES ET AUTRES INVERTEBREES	484	3 771
04:LAIT ET PRODUITS DE LA LAITERIE; OEUFS D'OISEAUX; MIE	100	8 040
05:AUTRES PRODUITS D'ORIGINE ANIMALE, NON DENOMMES NI CO	-	12
06:PLANTES VIVANTES ET PRODUITS DE LA FLORICULTURE	758	9
07:LEGUMES, PLANTES, RACINES ET TUBERCULES ALIMENTAIRES	1 774	1 131
08:FRUITS COMESTIBLES; ECORCES D'AGRUMES OU DE MELONS	3 181	3 474
09:CAFE, THE, MATE ET EPICES	22	988
10:CEREALES	2 406	44 288
11:PRODUITS DE LA MINOTERIE; MALT; AMIDONS ET FECULES; I	362	13 352
12:GRAINES ET FRUITS OLEAGINEUX; GRAINES, SEMENCES ET FR	28 808	1 026
13:GOMMES, RESINES ET AUTRES SUCS ET EXTRAITS VEGETAUX	19	269
14:MATIERES A TRESSER ET AUTRES PRODUITS D'ORIGINE VEGET	0	14
15:GRAISSES ET HUILES ANIMALES OU VEGETALES; PRODUITS DE	1 281	12 487
16:PREPARATIONS DE VIANDES, DE POISSONS OU DE CRUSTACES,	-	553
17:SUCRES ET SUCRERIES	2	8 182
18:CACAO ET SES PREPARATIONS	-	124
19:PREPARATIONS A BASE DE CEREALES,DE FARINES,D'AMIDONS,	75	10 899
20:PREPARATIONS DE LEGUMES, DE FRUITS OU D'AUTRES PARTIE	513	3 250

chapitre sh	exportations	importations
21:PREPARATIONS ALIMENTAIRES DIVERSES	849	13 498
22:BOISSONS, LIQUIDES ALCOOLIQUES ET VINAIGRES	1 356	5 176
23:RESIDUS ET DECHETS DES INDUSTRIES ALIMENTAIRES;ALIMEN	1 999	1 309
24:TABACS ET SUCCEDANES DE TABAC FABRIQUES	3 748	16 874
25:SEL; SOUFRE; TERRES ET PIERRES; PLATRES, CHAUX ET CIM	3 857	37 940
26:MINERAIS, SCORIES ET CENDRES	772	1
27:COMBUSTIBLES MINERAUX, HUILES MINERALES ET PRODUITS D	44	207 208
28:PRODUITS CHIMIQUES INORGANIQUES; COMPOSES INORGANIQUE	269	6 788
29:PRODUITS CHIMIQUES ORGANIQUES	1	3 417
30:PRODUITS PHARMACEUTIQUES	319	53 831
31:ENGRAIS	13	27 837
32:EXTRAITS TANNANTS OU TINCTORIAUX;TANINS ET LEURS DERI	268	2 202
33:HUILES ESSENTIELLES ET RESINOIDES; PRODUITS DE PARFUM	2	2 243
34:SAVONS, AGENTS DE SURFACE ORGANIQUES, PREPARATIONS PO	21	8 378
35:MATIERES ALBUMINOIDES; PRODUITS A BASE D'AMIDONS OU D	3	762
36:POUDRES ET EXPLOSIFS; ARTICLES DE PYROTECHNIE; ALLUME	5	960
37:PRODUITS PHOTOGRAPHIQUES OU CINEMATOGRAPHIQUES	3	265
38:PRODUITS DIVERS DES INDUSTRIES CHIMIQUES	811	9 558
39:MATIERES PLASTIQUES ET OUVRAGES EN CES MATIERES	2 826	22 720
40:CAOUTCHOUC ET OUVRAGES EN CAOUTCHOUC	88	13 425
41:PEAUX (AUTRES QUE LES PELLETERIES) ET CUIRS	1 755	3
42:OUVRAGES EN CUIR; ARTICLES DE BOURRELLERIE OU DE SELL	10	823
43:PELLETERIES ET FOURRURES; PELLETERIES FACTICES	-	8
44:BOIS, CHARBON DE BOIS ET OUVRAGES EN BOIS	29	2 283
45:LIEGE ET OUVRAGES EN LIEGE	-	1
46:OUVRAGES DE SPARTERIE OU DE VANNERIE	21	1 289
47:PATES DE BOIS OU D'AUTRES MATIERES FIBREUSES CELLULOS	-	0
48:PAPIERS ET CARTONS; OUVRAGES EN PATE DE CELLULOSE, EN	55	14 046
49:PRODUITS DE L'EDITION, DE LA PRESSE OU DES AUTRES IND	24	8 329
50:SOIE	-	0
51:LAINE, POILS FINS OU GROSSIERS; FILS ET TISSUS DE CRI	-	49
52:COTON	118 590	6 922
53:AUTRES FIBRES TEXTILES VEGETALES; FILS DE PAPIER ET T	-	94

chapitre sh	exportations	importations
54:FILAMENTS SYNTHETIQUES OU ARTIFICIELS	3	1 875
55:FIBRES SYNTHETIQUES OU ARTIFICIELLES DISCONTINUES	5	3 880
56:OUATES, FEUTRES ET NONTISSES; FILS SPECIAUX; FICELLES	480	169
57:TAPIS ET AUTRES REVETEMENTS DE SOLS EN MATIERES TEXTI	-	312
58:TISSUS SPECIAUX; SURFACES TEXTILES TOUFFETEES; DENTEL	-	58
59:TISSUS IMPREGNES, ENDUITS, RECOUVERTS OU STRATIFIES;	1	688
60:ETOFFES DE BONNETERIE	-	4
61:VETEMENTS ET ACCESSOIRES DU VETEMENT, EN BONNETERIE	153	2 528
62:VETEMENTS ET ACCESSOIRES DU VETEMENT, AUTRES QU'EN BO	115	2 019
63:AUTRES ARTICLES TEXTILES CONFECTIONNES; ASSORTIMENTS;	2 275	10 242
64:CHAUSSURES, GUETRES ET ARTICLES ANALOGUES ; PARTIES D	14	3 065
65:COIFFURES ET PARTIES DE COIFFURES	1	582
66:PARAPLUIES, OMBRELLES, PARASOLS, CANNES, CANNES-SIEGE	1	145
67:PLUMES ET DUVET APPRETES ET ARTICLES EN PLUMES OU EN	-	88
68:OUVRAGES EN PIERRES, PLATRE, CIMENT, AMIANTE, MICA OU	6	855
69:PRODUITS CERAMIQUES	238	4 021
70:VERRE ET OUVRAGES EN VERRE	78	2 113
71:PERLES FINES OU DE CULTURE, PIERRES GEMMES OU SIMILAI	190 324	43
72:FONTE, FER ET ACIER	4 273	31 349
73:OUVRAGES EN FONTE, FER OU ACIER	1 721	30 692
74:CUIVRE ET OUVRAGES EN CUIVRE	11	973
75:NICKEL ET OUVRAGES EN NICKEL	-	10
76:ALUMINIUM ET OUVRAGES EN ALUMINIUM	59	2 936
77:(RESERVE POUR UNE UTILISATION FUTURE EVENTUELLE DANS	-	-
78:PLOMB ET OUVRAGES EN PLOMB	-	23
79:ZINC ET OUVRAGES EN ZINC	38	272
80:ETAIN ET OUVRAGES EN ETAIN	-	1
81:AUTRES METAUX COMMUNS; CERMETS; OUVRAGES EN CES MATIE	-	0
82:OUTILS ET OUTILLAGE, ARTICLES DE COUTELLERIE ET COUVE	215	2 512
83:OUVRAGES DIVERS EN METAUX COMMUNS	35	2 828
84:REACTEURS NUCLEAIRES, CHAUDIERES, MACHINES, APPAREILS	11 158	91 095
85:MACHINES, APPAREILS ET MATERIELS ELECTRIQUES	1 338	77 626

chapitre sh	exportations	importations
86:VEHICULES ET MATERIEL POUR VOIES FERREES OU SIMILAIRE	22	407
87:VOITURES AUTOMOBILES, TRACTEURS, CYCLES ET AUTRES VEH	10 886	100 668
88:NAVIGATION AERIENNE OU SPATIALE	8	1 713
89:NAVIGATION MARITIME OU FLUVIALE	-	26
90:INSTRUMENTS ET APPAREILS D'OPTIQUE, DE PHOTOGRAPHIE O	497	8 708
91:HORLOGERIE	-	26
92:INSTRUMENTS DE MUSIQUE; PARTIES ET ACCESSOIRES DE CES	4	11
93:ARMES, MUNITIONS ET LEURS PARTIES ET ACCESSOIRES	402	1 056
94:MEUBLES; MOBILIER MEDICO-CHIRURGICAL; ARTICLES DE LIT	1 207	9 691
95:JOUETS, JEUX, ARTICLES POUR DIVERTISSEMENTS OU POUR S	2	405
96:OUVRAGES DIVERS	6	1 038
97:OBJETS D'ARTS, DE COLLECTION OU D'ANTIQUITE	325	33

Source: INSD_DSSE_SSE

Tableau 22: Répartition des échanges en fonction des différentes zones économiques (en millions de FCFA)

ANNEE	2005			2006			2007			2008		
	Exportation	Importation	Solde commercial	Exportation	Importation	Solde commercial	Exportation	Importation	Solde commercial	Exportation	Importation	Solde commercial
AELE	-	490	-	56	535	-479	-	1 962	-	-	380	-
ALENA	276	29 748	-29 472	504	27 873	-27 369	823	55 038	-54 215	6 678	66 016	-59 338
ASEAN	13 148	14 731	-1 583	12 911	18 656	-5 745	15 985	18 651	-2 665	23 806	39 642	-15 836
CEDEAO	34 968	165 026	-130 058	45 938	200 219	-154 281	59 769	203 317	-143 547	53 611	235 664	-182 053
CEEAC	52	5 852	-5 799	781	8 739	-7 958	1 569	11 076	-9 507	803	12 363	-11 560
CEMAC	52	3 928	-3 876	428	6 964	-6 536	1 568	9 976	-8 408	736	11 128	-10 392
COMESA	82	5 449	-5 366	3 285	8 441	-5 156	47	2 643	-2 596	483	4 283	-3 801
EDA	13 223	14 096	-873	12 991	16 964	-3 973	16 486	13 945	2 541	23 857	37 709	-13 852
EUR15	46 601	176 495	-129 894	66 616	194 958	-128 342	57 568	198 750	-141 182	35 673	235 243	-199 570
EUR25	46 614	177 618	-131 004	66 828	196 118	-129 290	57 568	199 487	-141 919	35 703	235 933	-200 229
MENA	161	27 224	-27 063	256	20 498	-20 242	398	19 740	-19 342	311	13 333	-13 022
MERCOS	-	10 195	-10 195	28	14 113	-14 085	93	10 131	-10 038	1	14 152	-14 152
SADC	17	37	-21	2 671	247	2 424	32	42	-10	81	520	-439
UEMOA	27 282	137 458	-110 177	37 165	176 000	-138 835	39 419	171 363	-131 944	42 204	183 057	-140 853
UMA	87	7 166	-7 080	276	5 156	-4 880	383	13 203	-12 820	245	7 759	-7 515

Source: INSD_DSSE_SSE

Tableau 23:les cinq principaux produits échangés en 2009 par les principaux partenaires commerciaux

	exportation		importation	
France				
	coton, non carde ni peigne: egrene	19 423	autres medicaments en doses(produits des n 30.02,30.0	14 040
	or non monetaire, y. c. l'or platine, sous autres for	10 126	autres froment (ble) et meteil	7 399
	graines de sesame, meme concassees	3 750	4901991000:livres,brochures et imprimes similaires scolaires ou	3 067
	graines de karités	1 508	gas oil	2 613
	mangues	798	2106909090:autres préparations alimentaires non dénommées ni com	2 029
		-		-
Belgique	coton, non carde ni peigne: egrene	14 979	super carburant	3 293
	or non monetaire, y. c. l'or platine, sous autres for	2 242	1107100000:malt non torrefie	2 805
	or non monetaire, y. c. l'or platine, sous autres for	630	gas oil	2 287
	niveleuses autopropulsees	137	8536900000:autres appareils du n 85.36 pour tension n'excedant p	1 189
	graines de karités	130	1102909000:farines de cereales...: autres: d'autres cereales	982
		-		-
pays bas	charbons actives	148	gas oil	14 950
	graines de sesame, meme concassees	145	super carburant	10 960
	mangues	129	fuel oil domestique	4 940
	autres huiles, graisses...: autres	82	fuel-oil lourd i	4 346
	noix de cajou: en coques	75	0402212900:conditionnes en emballages de moins de 25 kg: autres	982
		-		-
suisse	or non monetaire, y. c. l'or platine, sous autres for	130 703	autres froment (ble) et meteil	2 059
	coton, non carde ni peigne: egrene	17 667	autres medicaments en doses(produits des n 30.02,30.0	303
	sacs,sachets,pochettes,cornets en autres matieres pla	1 478	autres parties et accessoires des machines du n 84.45	126
	fils en fer ou aciers non allies, revetus d'autres me	948	AUTRES INSECTICIDES CONDITIONNES POUR LA VENTE AU DETAIL	92
	fils zingues, en fer ou en aciers non allies	184	0402102100:cond.en emb.de - de 25kg:dont la vente est réservée e	71
		-		-
	Cigarettes contenant du tabac,	1 978	gas oil	16 684

	exportation		importation	
	bâtonnets de tabac. Tabac en feuilles			
cote d'ivoire	autres bovins vivants	838	super carburant	14 356
	tourteaux et residus solides de l'extraction d'huile	639	tabacs a fumer,meme contenant des succedanes du tabac	14 271
	animaux vivants de espèce ovine: autres	502	fuel-oil lourd i	10 655
	autres produits du n 22.08 n.d.c.a.	369	fuel oil domestique	8 731
		-		-
	or non monetaire, y. c. l'or platine, sous autres for	8 025	tombereaux automoteurs a utilisation hors du reseau r	11 236
USA	coton, non carde ni peigne: egrene	6 885	autres medicaments en doses(produits des n 30.02,30.0	7 924
	graines de sesame, meme concassees	1 223	autres constructions et parties de cpnstructions	3 866
	cigarettes contenant du tabac	200	fuel-oil lourd i	2 891
	tourteaux et residus solides de l'extraction d'huile	144	autres chargeuses autopropulsees a chargement frontal	2 319
		-		-
	coton, non carde ni peigne: egrene	17 285	AUTRES HUILES DE PALME: AUTRES	593
Singapour	graines de sesame, meme concassees	1 881	graisses et huiles vegetales et fractions,meme raffin	288
	sacs,sachets,pochettes,cornets en autres matieres pla	1 045	autres lait et crème de lait	85
	fils zingues, en fer ou en aciers non allies	195	riz en paille (paddy): de semence	63
	fils en fer ou aciers non allies, revetus d'autres me	82	conditionneur d'air du type mural ou pour fenetres, f	60
		-		-
	coton, non carde ni peigne: egrene	8 671	autres motocycles excedant 50 cm3 mais n'excedant pas	6 913
Chine	or non monetaire, y. c. l'or platine, sous autres for	4 645	motocycles de + 50 cm3 a 250 cm3 importees pour l'ind	3 833
	or non monetaire, y. c. l'or platine, sous autres for	3 711	fil machine en fer ou en aciers non allies circulaire	3 586
	graines de sesame, meme concassees	975	transformateurs a dielectrique liquide de + 650 a 10	2 796
	de caprins a l'état humide (y compris wet-blue)	254	autres motocycles excedant 50 cm3 mais n'excedant pas	2 630

Tableau 24:Echanges commerciaux du Burkina Faso dans le Monde en 2009 en millions de FCFA

	exportations	importations	solde commercial
FRANCE	43 674	123 180	- 79 506
BELGIQUE,LUXEMBOURG	19 187	32 093	- 12 906
PAYS-BAS	870	47 032	- 46 162
ALLEMAGNE	3 320	36 248	- 32 928
ITALIE	7 329	11 279	- 3 950
ROYAUME-UNI (GRANDE BRETAGNE)	13 026	18 527	- 5 502
IRLANDE	11	1 474	- 1 463
DANEMARK	517	4 101	- 3 585
GRECE	182	42	140
PORTUGAL	1	1 898	- 1 897
ESPAGNE	1 314	17 998	- 16 684
SUEDE	2 716	7 035	- 4 319
ISLANDE	1	-	1
ILES FEROE	-	-	-
NORVEGE	0	533	- 533
FINLANDE	58	8 759	- 8 701
SUISSE	169 179	4 496	164 683
AUTRICHE	12	652	- 640
ANDORRE	-	13	- 13
GIBRALTAR	-	1	- 1
CITE DU VATICAN	-	-	-
MALTE,GOZO,COMINA	-	-	-
YOUGOSLAVIE	-	1	- 1
TURQUIE	671	4 111	- 3 440
U.R.S.S	193	6 371	- 6 178
POLOGNE	5	910	- 905
TCHECOSLOVAQUIE	-	-	-
HONGRIE	-	876	- 876
ROUMANIE	4	762	- 759
BULGARIE	-	140	- 140
ALBANIE	-	1	- 1
REPUBLIQUE POPULAIRE SAHRAOUI	-	-	-
ILES CANARIES	-	-	-
MAROC	730	6 447	- 5 717
ALGERIE	53	64	- 11
TUNISIE	343	3 797	- 3 454
LIBYE	10	85	- 75
EGYPTE	3	2 702	- 2 699
SOUDAN	12 406	-	12 406
MAURITANIE	123	1 108	- 985
MALI	4 928	10 666	- 5 738
BURKINA FASO	-	33	- 33

	exportations	importations	solde commercial
NIGER	11 278	1 111	10 167
TCHAD	14	283	- 269
ILES DU CAP VERT	-	-	-
SENEGAL	1 089	7 972	- 6 883
GAMBIE	-	-	-
GUINEE BISSAU	1	28	- 27
GUINEE CONAKRY	335	10	325
SIERRA LEONE	1 148	-	1 148
LIBERIA	323	2 080	- 1 757
COTE D'IVOIRE	8 871	133 678	- 124 807
GHANA	11 784	25 427	- 13 642
TOGO	2 018	37 471	- 35 453
BENIN	6 028	2 648	3 379
NIGERIA	106	11 331	- 11 224
CAMEROUN	36	4 216	- 4 180
CENTRAFRIQUE	5	1	4
GUINEE EQUATORIALE	18	1 582	- 1 564
SAINT-THOMAS,ILES DU PRINCE	-	-	-
GABON	-	19	- 19
CONGO	150	944	- 794
ZAIRE	28	596	- 567
RWANDA	11	63	- 52
BURUNDI	26	-	26
ILES SAINTE-HELENE	-	0	- 0
ANGOLA (INCL CABINDA)	-	50	- 50
ETHIOPIE	20	3	17
ERYTHREE	-	2	- 2
REPUBLIQUE DE DJIBOUTI ARA	-	15	- 15
SOMALIE	-	-	-
KENYA	16	106	- 90
OUGANDA	6	3	3
TANZANIE(TANGANYIKA-ZANZI-PEMB	1	2	- 1
SEYCHELLES(INCL ILES AMIRANTES	-	-	-
TERRITOIRES BRITAN DE O.INDIEN	-	-	-
MOZAMBIQUE	-	-	-
MADAGASCAR	8	6	2
REUNION	-	-	-
ILE MAURICE	2	70	- 67
ARCHIPEL DES COMORES	-	-	-
ZAMBIE	-	-	-
ZIMBABWE	-	-	-
MALAWI	-	-	-
AFRIQUE DU SUD	1 978	35 360	- 33 383
BOTSWANA	-	-	-

	exportations	importations	solde commercial
SWAZILAND	-	-	-
LESOTHO	-	-	-
ETATS-UNIS D'AMERIQUE(POTORICO	17 492	66 806	- 49 314
CANADA	4 703	6 180	- 1 476
GROENLAND	-	-	-
SAINT PIERRE-ET-MIQUELON	-	-	-
MEXIQUE	186	191	- 5
ILES BERMUDES	-	18	- 18
GUATEMALA	-	-	-
HONDURAS BRITANNIQUE	-	-	-
HONDURAS	-	12	- 12
SALVADOR	-	-	-
NICARAGUA	7	12	- 5
COSTA-RICA	-	-	-
PANAMA	-	-	-
ZONE DU CANAL DE PANAMA	-	-	-
CUBA	-	-	-
HAITI	-	4	- 4
ILES BAHAMAS	-	3 500	- 3 500
ILES CAIQUES ET TURQUES	-	1	- 1
REPUBLIQUE DOMINICAINE	-	215	- 215
ILES VIERGES ETATS UNIS	10	-	10
GUADELOUPE	-	-	-
MARTINIQUE	-	-	-
ILES CAIMANES ET DEPENDANCES	-	-	-
JAMAIQUE	-	0	- 0
LA BARBADE	-	-	-
INDES OCCIDENTALES	-	-	-
TRINIDAD ET TOBAGO	-	623	- 623
ARUBA	-	-	-
CURACAO	-	-	-
COLOMBIE	-	144	- 144
VENEZUELA	-	61	- 61
GUYANE	-	-	-
SURINAM(GUYANENEERLANDAISE)	-	11	- 11
GUYANE FRANCAISE	-	0	- 0
EQUATEUR(INC ILES GALAPAGOS)	-	0	- 0
PEROU	-	282	- 282
BRESIL	555	15 155	- 14 599
CHILI	11	2 276	- 2 265
BOLIVIE	-	-	-
PARAGUAY	-	-	-
URUGUAY	-	67	- 67
ARGENTINE	-	1 171	- 1 171

	exportations	importations	solde commercial
ILES FALKLAND	-	-	-
CHYPRE	-	2	- 2
LIBAN	1 469	1 050	419
SYRIE	104	97	7
IRAK	-	-	-
IRAN	1	889	- 888
AFGHANISTAN	15	0	14
ISRAEL	252	961	- 709
JORDANIE	1	80	- 79
ARABIE SAOUDITE	10	602	- 592
KOWEIT	-	110	- 110
BAHREIN	-	-	-
QATAR	-	192	- 192
DUBAI	1 678	3 550	- 1 872
ABU DHABI	-	-	-
SHARJAH,AJMAN,UMM AL QAIWAN	-	-	-
OMAN	45	-	45
YEMEN	-	2	- 2
REPUBLIQUE POPULAIRE DU YEMEN	-	-	-
PAKISTAN	55	6 237	- 6 182
INDE	1 707	41 226	- 39 519
BANGLADESH	-	48	- 48
MALDIVES	-	-	-
SRI LANKA (ANC CEYLAN)	-	192	- 192
NEPAL	-	2	- 2
SIKKIM	-	-	-
BHOUTAN	0	1	- 1
UNION BIRMANE	-	3 978	- 3 978
THAILANDE	42	16 637	- 16 594
LAOS	-	-	-
VIETNAM NORD	-	-	-
VIETNAM SUD	-	-	-
CAMBODGE(REPUBLIQUE KHMERE)	3	218	- 216
INDONESIE(INC.NOUV.GUINEE OCC)	182	3 755	- 3 573
MALAYSIA(MALAI.SABAH,SARAWAK)	629	9 509	- 8 880
BRUNEI	-	655	- 655
TIMOR PORTUGAIS	-	-	-
SINGAPOUR	24 455	1 511	22 945
PHILIPPINES	41	210	- 169
MONGOLIE(REPUB. POULAIRE DE)	-	-	-
CHINE(REPUBLIQUE POPULAIRE DE)	19 282	95 964	- 76 682
COREE DU NORD	-	23	- 23
COREE DU SUD	4 532	7 966	- 3 433
JAPON	6 613	37 502	- 30 889

	exportations	importations	solde commercial
TAIWAN (FORMOSE)	207	3 574	- 3 367
HONG-KONG	473	574	- 102
MACAO	-	-	-
AUSTRALIE,ILES NORFOLK,COCOS	1	6 488	- 6 487
NOUVELLE-GUINEE ET PAPOUASIE	-	-	-
NAURU	-	-	-
NOUVELLE-ZELANDE	-	225	- 225
ILES PACIFIQUE ADMINIST USA	-	-	-
NOUVELLE-CALEDONIE & DEPENDANC	-	1	- 1
ILES WALLIS ET FUTUNA	-	-	-
OCEANIE BRITANIQUE	-	-	-
ILES NIOUE,ILES TOKELAU	-	-	-
ILES FIDJI	-	-	-
NOUVELLES-HEBRIDES	-	-	-
TONGA	-	-	-
SAMOA OCCIDENTAL	-	-	-
ILES COOK,(EXCL ILES NIOUE)	-	-	-
POLYNESIE FRANCAISE	-	-	-
PROVISIONS DE BORD(AVIT NAVIRE	-	-	-
DIVERS N.D.A,REGIONS POLAIRES	-	-	-
PAYS INDETERMINES	-	-	-
AIR AFRIQUE	-	-	-
USINE EXERCEE COTE-D'IVOIRE	-	-	-
ANTIGUA ET BARBUDA	-	-	-
ANGUILLA	-	-	-
ARMENIE	-	-	-
ANTILLES NEERLANDAISES	-	59	- 59
SAMOA AMERICAINES	-	1	- 1
AZERBAIJAN	-	0	- 0
BOSNIE HERZEGOVINE	-	-	-
BELARUS	-	182	- 182
REPUBLIQUE TCHEQUE	10	446	- 437
DOMINIQUE	-	4	- 4
ESTONIE	-	1 420	- 1 420
MICRONESIE, ETATS FEDERES DE	-	-	-
GRENADE	-	48	- 48
GEORGIE	3	1	2
GEORGIE DU SUD ET ILES SANDWICH SUD	-	-	-
GUAM	-	-	-
HEARD ET MCDONALD, ILES	-	-	-
CROATIE	-	12	- 12
KIRGHIZISTAN	-	-	-
KIRIBATI	-	-	-

	exportations	importations	solde commercial
SAINT KITTS ET NEVIS	-	-	-
KAZAKSTAN	-	164	- 164
SAINTE-LUCIE	-	-	-
LIECHTENSTEIN	-	12	- 12
LITUANIE	-	44	- 44
LETTONIE	-	922	- 922
MOLDOVA, REPUBLIQUE DE	-	-	-
MARSHALL, ILES	-	-	-
MACEDOINE	-	29	- 29
MARIANNES DU NORD, ILES	-	-	-
NAMIBIE	-	-	-
PN:PITCAIN	-	-	-
PALESTINE, TERRITOIRES OCCUPES	-	-	-
PALAOS	-	-	-
SALOMON, ILES	-	-	-
SLOVENIE	-	1	- 1
SVALBARD ET ILE JAN MAYEN	-	-	-
SLOVAQUIE	-	61	- 61
SAINT-MARIN	-	-	-
SAO TOME-ET-PRINCIPE	-	-	-
EL SALVADOR	-	-	-
TADJIKISTAN	-	-	-
TURKMENISTAN	-	-	-
TUVALU	-	-	-
UKRAINE	114	6 095	- 5 981
OUZBEKISTAN	-	-	-
SAINT VINCENT ET LES GRENADINES	-	-	-
ILES VIERGES BRITANNIQUES	-	2	- 2
VIETNAM	478	8 020	- 7 542
VANUATU	-	-	-

Source: INSD_DSSE_SSEC

BURKINA FASO

UNITÉ-PROGRÈS-JUSTICE

MINISTERE DE L'ECONOMIE ET DES FINANCES

Secrétariat Général

Institut National de la Statistique et de la Démographie (I.N.S.D.)

Avenue Pascal Zagré, Ouaga 2000, 01 BP 374 Ouagadougou 01
BURKINA FASO
Tel : (226) 50 47 80 51–
Site Web: www.insd.bf Email : insdbf@yahoo.fr

Directeur Général:	Bamory OUATTARA
Directeur des Statistiques et des Synthèses Economiques:	Namaro YAGO
Chef de Service des Statistiques des Echanges :	Dansané OUEDRAOGO
rédaction :	Laurent BIRBA
Lecteurs :	Placide SOME Issa ZERBO Hamidou OUEDRAOGO

Pour toute information, s'adresser au :
Service des Statistiques des Echanges / Direction des Statistiques et des Synthèses Economiques
Tel : (226) 50 37 61 88 / 50 47 80 51