

UNIVERSITE OUAGA I Pr JOSEPH KI-ZERBO

PRESIDENCE

SECRETARIAT GENERAL

DIRECTION DES ETUDES ET DE LA PLANIFICATION



ANNUAIRE STATISTIQUE 2016 - 2017

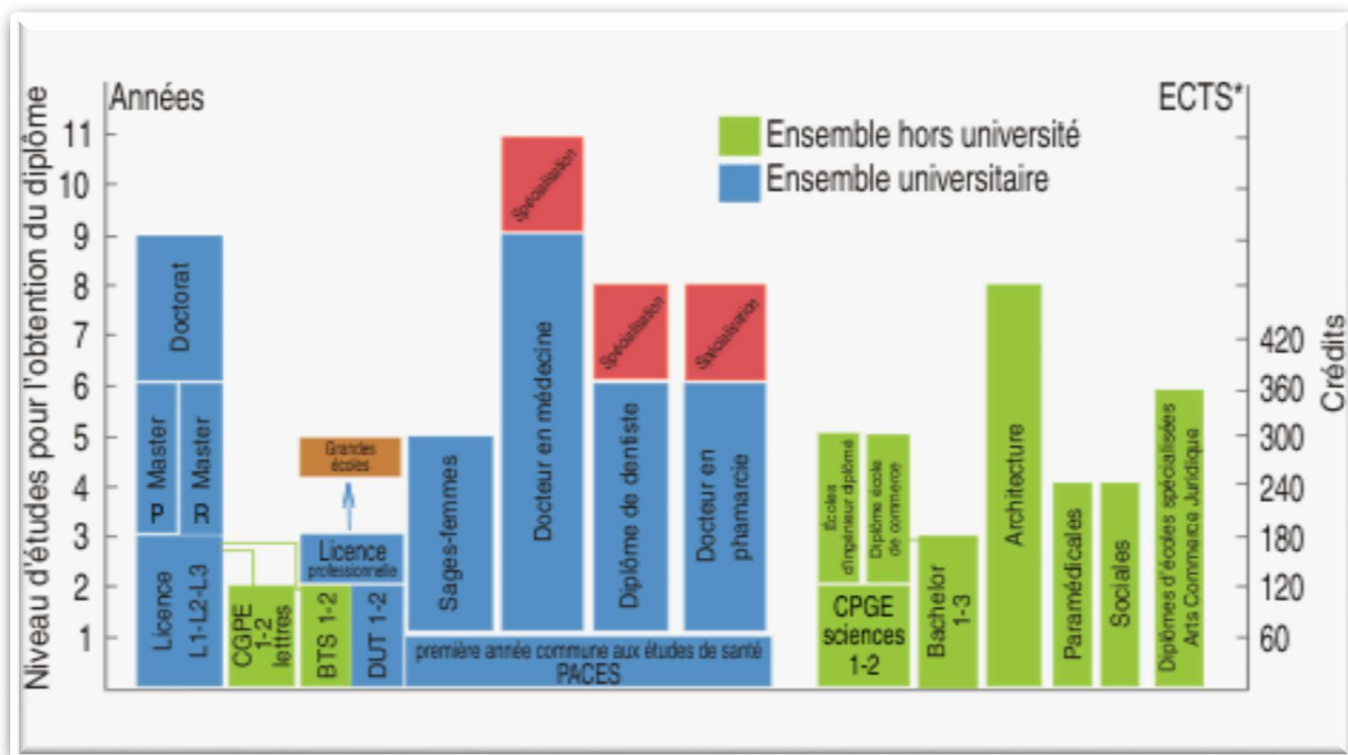

Adresse : Boulevard Charles De Gaule, Avenue de l'Université
03 BP 7021 Ouagadougou 03, Tel : (226) 25 30 70 64/65, Fax : (226) 25 30 72 42

AVANT-PROPOS



Dans le processus de normalisation des années académiques à l'Université Ouaga I Pr Joseph KI-ZERBO (UO1-JKZ), la disponibilité des informations académiques, administratives et financières s'impose à tous pour une meilleure prise de décision.

Ainsi, des outils sont de plus en plus développés par l'UO1-JKZ pour garantir cette disponibilité de l'information en rapport avec les objectifs

de son plan stratégique et opérationnel (2014-2023).

C'est dans ce cadre que s'inscrit l'élaboration de la première édition de l'annuaire statistique de l'UO1-JKZ qui récapitule les principales informations statistiques de l'année académique 2016-2017.

Conformément à sa mission régalienne d'élaboration et de transmission des connaissances à travers la formation, la recherche et la réponse aux besoins de la nation, l'édition de cet annuaire statistique est un des grands défis que l'UO1-JKZ a voulu relever. Il permettra de mieux éclairer les décideurs par la disponibilité de données statistiques fiables, univoques afin de faciliter les prises de décisions idoines à même d'apporter des réponses adéquates aux besoins réels et urgents de l'université.

Le présent annuaire fournit des informations qui se rapportent aux données sur les étudiants, les enseignants, le personnel administratif, technique, ouvrier et de soutien (ATOS), les infrastructures, les équipements, les finances et bien d'autres paramètres.

Cependant, en dépit des efforts fournis pour parfaire le présent document, qui de surcroît est une première, nous sommes pleinement conscients du fait qu'il pourrait encore comporter des imperfections et des lacunes. Ainsi, vos observations, critiques et suggestions seront-elles accueillies bien volontiers, en vue de l'amélioration des versions futures.

Nous espérons que cet annuaire statistique répondra à vos attentes et aidera à une plus grande compréhension des informations statistiques de l'UO1-JKZ.

Le Président de l'Université
Ouaga I Pr Joseph KI-ZERBO



Pr Rabiou Cisse
Chevalier de l'Ordre National
Officier de l'Ordre des Palmes Académiques



REMERCIEMENTS

L'Université Ouaga I Pr Joseph KI-ZERBO présente ses sincères remerciements à toutes celles et à tous ceux qui, d'une façon ou d'une autre, ont contribué à l'élaboration et à la publication de cet annuaire. Ces remerciements, pour leur accompagnement technique, vont spécialement :

- aux structures centrales du Ministère de l'Enseignement Supérieur, de la Recherche Scientifique et de l'Innovation (MESRSI) en l'occurrence, la Direction Générale des Etudes et des Statistiques Sectorielles (DGESS) et la Direction du Développement des Technologies de l'Information et de la Communication (DDTIC);
- au Ministère de l'Education Nationale et de l'Alphabétisation (MENA) à travers le Projet d'Amélioration de l'Accès et de la Qualité de l'Education (PAAQE) ;
- à l'Université Ouaga II à travers sa Direction des Etudes et de la Planification ;
- aux membres de la communauté universitaire.

SOMMAIRE

REMERCIEMENTS.....	III
SOMMAIRE	IV
SIGLES ET ABREVIATIONS.....	V
ORGANIGRAMME.....	VIII
I. DONNEES GLOBALES SUR LES STRUCTURES DE L'UNIVERSITE.....	I
II. SCOLARISATION, ACCES, EQUITE	14
III. EFFICACITE INTERNE	42
IV. EFFICACITE EXTERNE	68
V. RESSOURCES HUMAINES.....	72
VI. RESSOURCES, COUTS ET DEPENSES	85
VII. INFRASTRUCTURES ET ŒUVRES UNIVERSITAIRES	90
VIII. RECHERCHE, PROJETS ET PARTENARIATS.....	110
ANNEXES.....	114

SIGLES ET ABBREVIATIONS

AC	: Agence Comptable
ACM	: Atelier Central de Maintenance
ANPE	: Agence Nationale Pour l'Emploi
ATOS	: Personnel Administratif, Technique, Ouvrier et de Soutien
BAC	: Baccalauréat
BUC	: Bibliothèque Universitaire Centrale
BEP	: Brevet d'Etudes Professionnelles
BEPC	: Brevet d'Etudes du Premier Cycle
BTS	: Brevet de Technicien Supérieur
CA	: Conseil d'Administration
CAP	: Certificat d'Aptitude Professionnelle
CEDEAO	: Communauté Economique Des Etats de l'Afrique de l'Ouest
CITE	: Classification Internationale Type de l'Education
CPU	: Centre de Pédagogie Universitaire
CROUB	: Centre Régional des Œuvres Universitaires de Bobo-Dioulasso
CROUD	: Centre Régional des Œuvres Universitaires de Dédougou
CROUF	: Centre Régional des Œuvres Universitaires de Fada N'Gourma
CROUK	: Centre Régional des Œuvres Universitaires de Koudougou
CROUO	: Centre Régional des Œuvres Universitaires de Ouagadougou
CROUOH	: Centre Régional des Œuvres Universitaires de Ouahigouya
CUME	: Cadre de concertation Université-Monde de l'Emploi
CUP-DDG	: Centre Universitaire Polytechnique de Dédougou
CUP-FDG	: Centre Universitaire Polytechnique de Fada N'Gourma
CUP-OHG	: Centre Universitaire Polytechnique de Ouahigouya
DAF	: Direction de l'Administration et des Finances
DAOI	: Direction des Affaires Académiques, de l'Orientation et de l'Information
DASP	: Direction des Affaires Sociales et du Patrimoine
DCMEF	: Direction du Contrôle des Marchés Publics et des Engagements Financiers
DEA	: Diplôme d'Etudes Approfondies
DEP	: Direction des Etudes et de la Planification
DES	: Diplôme d'Etudes Spécialisées
DESS	: Diplôme d'Etudes Supérieures Spécialisées
DGESS	: Direction Générale des Etudes et des Statistiques Sectorielles
DUT	: Diplôme Universitaire de Technologie
DTS	: Diplôme de Technicien Supérieur
DDTIC	: Direction du Développement des Technologies de l'Information et de la Communication

DPE - CAMES	: Direction de la Promotion des Enseignants et des relations avec le Conseil Africain et Malgache pour l'Enseignement Supérieur
DRH	: Direction des Ressources Humaines
ED - LESHCO	: Ecole Doctorale Lettres, Sciences Humaines et Communication
ED.S	: Ecole Doctorale de la Santé
ED - ST	: Ecole Doctorale Sciences et Technologie
ENSIF	: Ecole Nationale Supérieure d'Ingénieurs de Fada
EPSCT	: Etablissement Public de l'État à caractère Scientifique, Culturel et Technique
ESCME	: Ecole Supérieure de Commerce de Management et d'Entrepreneuriat
ESSAN	: Ecole Supérieure des Sciences de la Santé
ESSJPA	: Ecole Supérieure des Sciences Juridiques, Politiques et de l'Administration
ETP	: Enseignant à Temps Plein
F	: Féminin/Femme
FCFA	: Franc de la Communauté Financière Africaine
F/M	: Rapport Femme/Homme
GP	: Groupe Pédagogique
H	: Homme
IBAM	: Institut Burkinabé des Arts et Métiers
IFOAD	: Institut de Formation Ouverte et à Distance
IFSAT	: Institut de Formation en Sciences Appliquées et Technologiques
IPERMIC	: Institut Panafricain d'Etudes et de Recherche sur les Medias, l'Information et de la Communication
IUP	: Institut Universitaire Professionnalisant
ISEDR	: Institut des Sciences de l'Environnement et du Développement Rural
ISSDH	: Institut des Sciences du Sport et du Développement Humain
ISSP	: Institut Supérieur des Sciences de la Population
LATA	: Langues Appliquées au Tourisme et aux Affaires
LMD	: Licence – Master – Doctorat
LU	: Librairie Universitaire
MESRSI	: Ministère de l'Enseignement Supérieur, de la Recherche Scientifique et de l'Innovation
Nbre	: Nombre
ND	: Non Disponible
N°	: Numéro
OB	: Office du Baccalauréat
ONUSIDA	: Organisation des Nations Unies contre le Syndrome Immunodéficience Acquis
PRM	: Personne Responsable des Marchés
PUO	: Presses Universitaires de Ouagadougou

SG	: Secrétariat Général
T	: Total
UEMOA	: Union Economique et Monétaire Ouest Africaine
UFR	Unité de Formation et de Recherche
UFR - LAC	: Unité de Formation et de Recherche en Lettres, Art et Communication
UFR - SDS	: Unité de Formation et de Recherche en Sciences De la Santé
UFR - SEA	: Unité de Formation et de Recherche en Sciences Exactes et Appliquées
UFR - SH	: Unité de Formation et de Recherche en Sciences Humaines
UFR - SVT	: Unité de Formation et de Recherche en Sciences de la Vie et de la Terre
UO1 - JKZ	: Université Ouaga I Professeur Joseph KI-ZERBO
UO2	: Université Ouaga II
VP- EIP	: Vice-présidence chargée des Enseignements et des Innovations Pédagogiques
VP- PRUE	: Vice-présidence chargée de la Professionnalisation et des Relations Université- Entreprises
VP- RCI	: Vice-présidence chargée de la Recherche et de la Coopération Internationale

ORGANIGRAMME

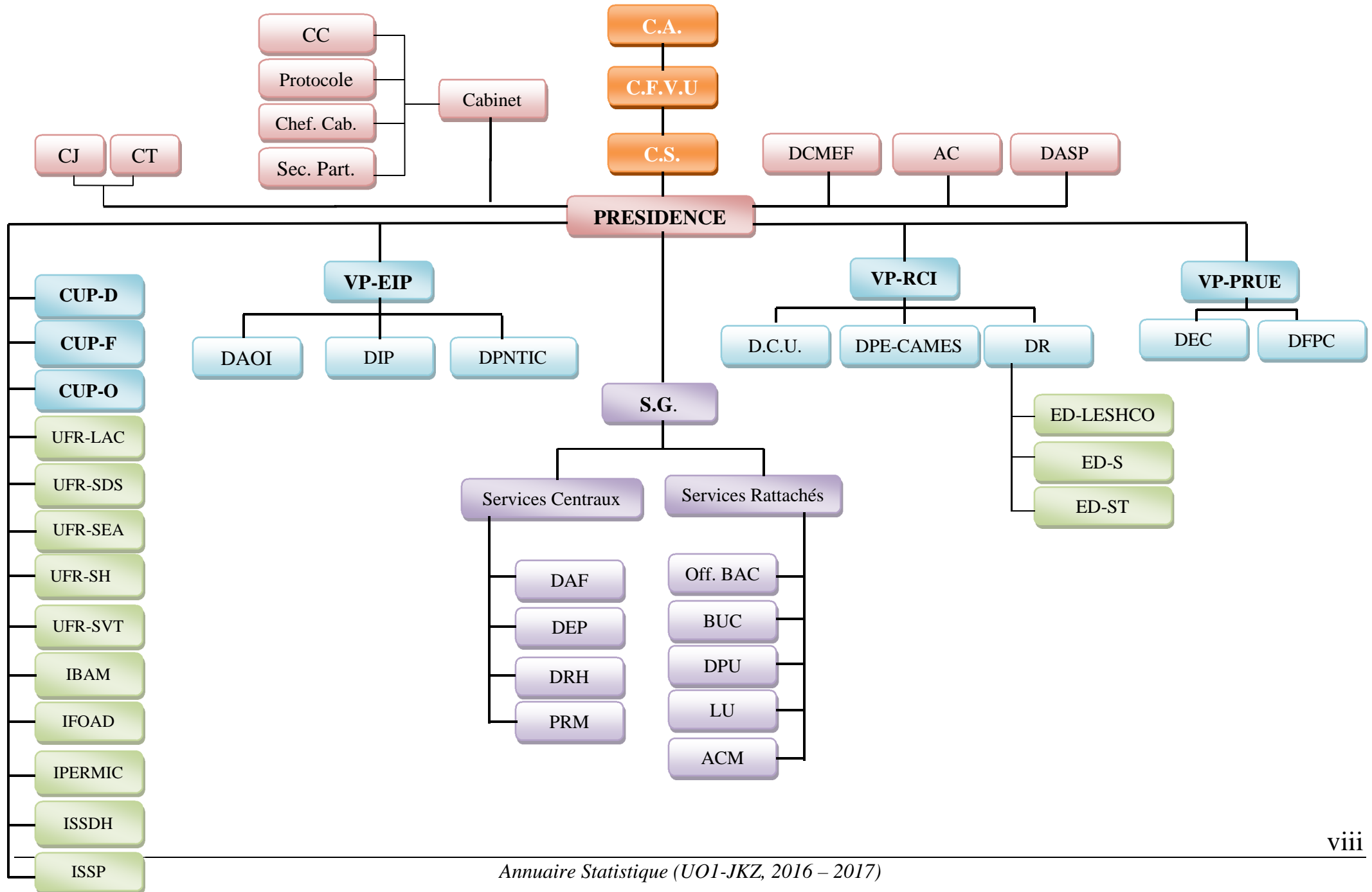

LÉGENDE

AC	Agence comptable
ACM	Atelier Central de Maintenance
BUC	Bibliothèque Universitaire Centrale
CA	Conseil d'administration
CC	Chargé de Communication
CFVU	Conseil de la Formation et de la Vie Universitaire
Chef. Cab.	Chef de Cabinet
CJ	Conseiller Juridique
CS	Conseil Scientifique
CT	Conseiller Techniques
CUP-D	Centre Universitaire Polytechnique de Dédougou
CUP-F	Centre Universitaire Polytechnique de Fada N'Gourma
CUP-O	Centre Universitaire Polytechnique de Ouahigouya
DAF	Direction de l'Administration et des Finances
DAOI	Direction des Affaires académiques, de l'Orientation et de l'Information
DASP	Direction des Affaires Sociales et du Patrimoine
DCMEF	Direction du contrôle des Marchés Publics et des Engagements Financiers
DCU	Direction de la Coopération Universitaire
DEC	Direction des Etudes et de la Consultation
DEP	Direction des Etudes et de la Planification
DFPC	Direction de la Formation Professionnelle et Continue
DIP	Direction des Innovations Pédagogiques
DPE CAMES	Direction de la Promotion des Enseignants et des relations avec le CAMES
DPNTIC	Direction de la Promotion des Nouvelles Technologies de l'Information et de la Communication
DPU	Direction des Presses Universitaires
DR	Direction de la Recherche
DRH	Direction des Ressources Humaines
ED-LESHCO	Ecole Doctorale Lettres, Sciences Humaines et Communication
ED-S	Ecole Doctorale Sciences de la Santé
ED-ST	Ecole Doctorale Sciences et Technologie
IBAM	Institut Burkinabè des Arts et Métiers
IFOAD	Institut de Formation Ouverte et à Distance

IPERMIC	Institut Panafricain d'Etudes et de Recherche sur les Medias, l'Information et de la Communication
ISSDH	Institut des Sciences du Sport et du Développement Humain
ISSP	Institut Supérieur des Sciences de la Population
LU	Librairie Universitaire
Off. BAC	Office du baccalauréat
PRM	Personne Responsable des Marchés
Prot.	Protocole
SCA	Service Sécurité du Campus
Sec. Part.	Secrétariat Particulier
UFR-LAC	Unité de Formation et de Recherche en Langues, Arts et Communication
UFR-SDS	Unité de Formation et de Recherche en Sciences de la Santé
UFR-SEA	Unité de Formation et de Recherche en Sciences Exactes et Appliquées
UFR-SH	Unité de Formation et de Recherche en Sciences Humaines
UFR-SVT	Unité de Formation et de Recherche en Sciences de la Vie et de la Terre
VP-EIP	Vice-présidence chargée des Enseignements et des Innovations Pédagogiques
VP-PRUE	Vice-présidence chargée de la Professionnalisation et des Relations Université-Entreprises
VP-RCI	Vice-présidence chargée de la Recherche et de la Coopération Internationale

MÉTHODOLOGIE

L'élaboration de l'annuaire statistique 2016-2017, conduite par la Direction des Etudes et de la Planification (DEP) de l'UO1-JKZ, a suivi les étapes suivantes :

- la mise en place d'une sous-commission de rédaction de l'annuaire et d'une équipe de collecte des données par décision ;
- la conception des outils et du guide de collecte des données;
- la formation des acteurs de collecte des données ;
- l'opération de collecte des données;
- l'opération de saisies des données collectées ;
- le traitement des données;
- la production du projet d'annuaire statistique;
- la validation de l'annuaire statistique;
- l'édition de l'annuaire statistique ;
- la publication et la diffusion de l'annuaire statistique.

Toutes ces étapes se sont déroulées entre juillet et décembre 2017, les unités d'enquêtes sont les établissements (UFR, Instituts, Ecoles doctorales et CUP) et les structures hors établissements (services centraux et rattachés). Les points focaux de la DEP des structures de l'Université, avec l'appui technique des services centraux du MESRSI à travers la DGESS et la DDTIC et l'Université Ouaga II, ont travaillé d'arrache-pied et dans une synergie d'action à la réalisation des objectifs qui leur avaient été assignés. Cela démontre, une fois de plus, le dévouement total des acteurs du l'UO1-JKZ et de ses partenaires à la mise en œuvre de son plan stratégique et opérationnel (2014-2023).

I. DONNEES GLOBALES SUR LES STRUCTURES DE L'UNIVERSITE

Tableau 1.1 : Localisation géographique, ministère de tutelle et décret/Année de création de l'UO1-JKZ	2
Tableau 1.2 : Liste des structures par type et par région	2
Tableau 1.3 : Liste des filières par région/ville et par établissement	3
Tableau 1.4 : Effectif et proportion des étudiants par filière et par établissement	8
Tableau 1.5 : Caractéristiques des Diplômes préparés à l'UO1-JKZ.....	12
Tableau 1.6 : Nombre d'établissements, de Filières, de Groupes Pédagogiques, d'enseignants et d'étudiants par région.....	13

Tableau 1.1 : Localisation géographique, ministère de tutelle et décret/Année de création de l'UO1-JKZ

Etablissements	Localisation	Ministere de tutelle	Ordonnance de creation
Université Ouaga I Professeur Joseph KI- ZERBO	Ouagadougou	Ministère de l'Enseignement Supérieur, de la Recherche Scientifique et de l'Innovation	N°74-31/PRES/EN du 19 avril 1974 portant transformation du centre d'enseignement supérieur de Ouagadougou

Source : DEP / UO1-JKZ

Tableau 1.2: Liste des structures par type et par région

Régions	Type de structure	
	Etablissements	Structures hors établissement
BOUCLE DU MOUHOUN	<ul style="list-style-type: none"> ➤ Unité de Formation et de Recherche en Sciences Appliquées et Technologiques (UFR-SAT/ CUPD) ➤ Institut des Sciences de l'Environnement et du Développement Rural (ISED/CUPD) ➤ Institut Universitaire Professionnalisant (IUP/CUPD) 	Néant
CENTRE	<ul style="list-style-type: none"> ➤ Ecole Doctorale des Lettres Sciences Humaines et Communication (ED/LE.SH.CO). ➤ Ecole Doctorale Sciences et Technologie (ED/ST). ➤ Ecole Doctorale Sciences de la Santé (EDS). ➤ Institut Burkinabè des Arts et Métiers (IBAM) ➤ Institut de Formation Ouverte et à Distance (IFOAD) ➤ Institut des Sciences du Sport et du Développement Humain (ISSDH) ➤ Institut Panafricain d'Etude et de Recherche sur les Medias, l'Information et la Communication (IPERMIC) ➤ Institut Supérieur des Sciences de la Population (ISSP) ➤ Unité de Formation et de Recherche en Sciences de la Vie et de la Terre (UFRS/SVT) ➤ Unité de Formation et de Recherche en Lettres, Arts et Communications (UFR/LAC) 	<ul style="list-style-type: none"> ➤ Agence Comptable (AC) ➤ Atelier Central de Maintenance (ACM) ➤ Bibliothèque Universitaire Centrale (BUC) ➤ Direction de la Promotion des Nouvelles Technologies, de l'Information et de la Communication (DPNTIC) ➤ Direction de l'Administration et des Finances (DAF) ➤ Direction des Affaires académiques, de l'Orientatation et de l'Information (DAOI) ➤ Direction des Affaires Sociales et du Patrimoine (DASP) ➤ Direction des Etudes et de la Planification (DEP) ➤ Direction des Ressources Humaines (DRH) ➤ Direction du Contrôle des Marchés Publics et des Engagements Financiers (DCMEF) ➤ Personne Responsable des Marchés (PRM)

Régions	Type de structure	
	Etablissements	Structures hors établissement
	<ul style="list-style-type: none"> ➤ Unité de Formation et de Recherche en Sciences de la Santé (UFR/SDS) ➤ Unité de Formation et de Recherche en Sciences Exactes et Appliquées (UFR/SEA) ➤ Unité de Formation et de Recherche en Sciences Humaines (UFR/SH) 	<ul style="list-style-type: none"> ➤ Librairie Universitaire (LU) ➤ Office du Baccalauréat (OB) ➤ Presses Universitaires de Ouagadougou (PUO) ➤ Secrétariat Général (SG) ➤ Service Communication (SC) ➤ Service du Courrier Central (SCC) ➤ Vice-Présidence chargée de la Professionnalisation et des Relations Université-Entreprises (VP/PRUE) ➤ Vice-Présidence chargée de la Recherche et de la Coopération Internationale (VP/RCI) ➤ Vice-Présidence chargée des Enseignements et des Innovations Pédagogiques (VP/EIP)
EST	<ul style="list-style-type: none"> ➤ Ecole Nationale Supérieure d'Ingénieurs de Fada (ENSIF/CUP-F) 	Néant
NORD	<ul style="list-style-type: none"> ➤ Ecole Supérieure de Commerce de Management et d'Entreprenariat (ESCME/CUPO) ➤ Ecole Supérieure des Sciences de la Santé (ESSAN/CUPO) ➤ Ecole Supérieure des Sciences Juridiques, Politiques et de l'Administration (ESSJPA /CUPO) 	Néant
NOMBRE TOTAL DE STRUCTURES	20	20

Source : DEP / UO1-JKZ

Tableau 1.3 : Liste des filières par région/ville et par établissement

Régions/Villes	Etablissements	Filières	Diplôme Entrée	Durée Formation (Année)	Diplôme Sortie
BOUCLE DU MOUHOUN/ DEDOUGOU	UFR/SAT/CUPD	Biochimie/Microbiologie	Bac+2	1	Licence (bac+3)
		Biologie	Bac	3	Licence (bac+3)

Régions/Villes	Etablissements	Filières	Diplôme Entrée	Durée Formation (Année)	Diplôme Sortie	
		Management de la Qualité	Bac+2	1	Licence (bac+3)	
	ISED/CUPD	Agronomie	Bac+2	3	Master (bac+5)	
		Eaux Et Forets	Bac+2	3	Master (bac+5)	
		Elevage	Bac+2	3	Master (bac+5)	
	IUP /CUPD	Comptabilité/Contrôle/ Audit	Bac	3	Licence (bac+3)	
		MIAGE	Bac	3	Licence (bac+3)	
	CENTRE/ OUAGADOUGOU	ED/LE.SH.CO	Communication	Master (bac+5)	3	Bac+8
			Géographie	Master (bac+5)	3	Bac+8
Histoire/Archéologie			Master (bac+5)	3	Bac+8	
Lettres Modernes			Master (bac+5)	3	Bac+8	
Linguistique			Master (bac+5)	3	Bac+8	
Philosophie			Master (bac+5)	3	Bac+8	
Sociologie			Master (bac+5)	3	Bac+8	
IBAM		Administration et Gestion des Entreprises	Licence (bac+3)	2	Master (bac+5)	
		Assistance Administrative	Bac	3	Licence (bac+3)	
		Assistant de Direction	Bac	3	Licence (bac+3)	
		Assurance/Banque/Finances	Bac	3	Licence (bac+3)	
		Comptabilité/Contrôle/Audit	Bac	3	Licence (bac+3)	
		Finance Et Audit Comptable	Bac	3	Licence (bac+3)	
		Ingénierie Informatique et Organisation et Protection des	Licence (bac+3)	2	Master (bac+5)	

Régions/Villes	Etablissements	Filières	Diplôme Entrée	Durée Formation (Année)	Diplôme Sortie
		Systèmes Informatique dans l'Entreprise (2IOPSIE)			
		Ingénierie Informatique et TIC (2ITIC)	Licence (bac+3)	1	Master (bac+5)
		Marketing-Gestion-Commerciale	Bac	3	Licence (bac+3)
		MIAGE	Bac	5	Master (bac+5)
	IFOAD	Informatique	Bac	3	Licence (bac+3)
	ISSDH	Conseiller de Jeunesse et d'Education Permanente	Licence (bac+3)	2	Diplôme de conseiller de jeunesse et d'éducation permanente
		Conseiller d'Education Féminine	Licence (bac+3)	2	Certificat d'aptitude à la fonction de conseiller d'éducation féminine
		Contrôleur d'éducation Féminine	Bac	2	Certificat d'aptitude à la fonction de contrôleur d'éducation féminine
		Instructeur de Jeunesse et d'éducation Permanente	Bac	2	Diplôme d'instructeur de jeunesse et d'éducation
		Maitre d'éducation Physique et Sportive	Bac	2	Certificat d'aptitude à la maîtrise d'éducation physique et sportive (CAPESP).
		Professeur Certifié D'EPS	Bac+2	3	Certificat d'aptitude au professorat d'éducation physique et sportive (CAPESP).
	IPERMIC	Journalisme	Licence (bac+3)	2	Master (bac+5)
		Communication d'entreprise et Publicité	Licence (bac+3)	2	Master (bac+5)
		Communication pour Le Développement	Licence (bac+3)	2	Master (bac+5)
		Science de l'Information et de la Communication	Licence (bac+3)	5	Bac+8
	ISSP	Population et Sante	Bac	5	Master (bac+5)
		Statistiques Sociales	Bac	3	Licence (bac+3)

Régions/Villes	Etablissements	Filières	Diplôme Entrée	Durée Formation (Année)	Diplôme Sortie
	UFR/SVT	Agroalimentaire	Bac	5	Master (bac+5)
		Biochimie/Microbiologie	Bac	5	Master (bac+5)
		Biologie	Bac	5	Master (bac+5)
		Biologie Animale Physiologie Animale	Licence (bac+3)	2	Master (bac+5)
		Biologie Végétale Physiologie Végétale	Licence (bac+3)	2	Master (bac+5)
		Environnement	Licence (bac+3)	2	Master (bac+5)
		Nutrition (Technologie Alimentaire)	Bac	5	Master (bac+5)
		Sciences de La Vie	Bac	5	Master (bac+5)
		Sélection et Conservation des Semences	Bac	5	Master (bac+5)
		ST	Bac	5	Master (bac+5)
		Substances Naturelles	Bac	5	Master (bac+5)
	UFR/LAC	Communication	Bac	5	>bac+5
		Etudes Anglophones	Bac	5	Master (bac+5)
		Etudes Germaniques	Bac	5	Master (bac+5)
		Lettres Modernes	Bac	8	Bac+8
		Linguistique	Bac	8	Bac+8
	UFR/SDS	Anesthésie Réanimation	Bac+7	4	Bac+12
		Cardiologie	Bac+7	4	Bac+12
		Chirurgie	Bac+7	4	Bac+12
		Chirurgie Dentaire	Bac+2	6	Bac+8
		Imagerie	Bac+7	4	Bac+12
		Médecine	Bac	7	Bac+7
		O.R.L.	Bac+7	4	Bac+12
		Odontologie	Bac+7	4	Bac+12
		Pédiatrie	Bac+7	4	Bac+12

Régions/Villes	Etablissements	Filières	Diplôme Entrée	Durée Formation (Année)	Diplôme Sortie	
		Pharmacie	Bac	6	Bac+6	
		Psychiatrie	Bac+7	4	Bac+12	
		Techniciens Supérieurs de Sante	Bac	3	Licence (bac+3)	
		Urologie	Bac+7	4	Bac+12	
	UFR/SEA	Chimie	Bac	8	Bac+8	
		Energie Et Energie Renouvelable (EER)	Bac	3	Licence (bac+3)	
		Gestion Des Pollutions Et Aménagement du Territoire (GPAT)	Bac	3	Licence (bac+3)	
		Informatique	Bac	5	Master (bac+5)	
		MAIME	Licence (bac+3)	2	Master (bac+5)	
		Maths	Bac	8	Bac+8	
		MQSE	Licence (bac+3)	2	Master (bac+5)	
		Physique	Bac	8	Bac+8	
		Physique Chimie	Bac	3	Licence (bac+3)	
		ST	Bac	2	Bac+2	
		Technologie de l'eau et de l'Assainissement (TEA)	Bac	5	Master (bac+5)	
		Technologie Solaire Appliquée (TSA)	Bac	5	Master (bac+5)	
		Territoire Environnement Sante	Licence (bac+3)	2	Master (bac+5)	
		UFR/SH	Géographie	Bac	8	Bac+8
			Histoire/Archéologie	Bac	8	Bac+8
	Philosophie		Bac	8	Bac+8	
	Psychologie		Bac	5	Master (bac+5)	
	Sociologie		Bac	8	Bac+8	
	EST/FADA N'GOURMA	ENSIF/CUPF	Génie Civil	Bac	5	Master (bac+5)
Génie Minier			Bac	5	Master (bac+5)	

Régions/Villes	Etablissements	Filières	Diplôme Entrée	Durée Formation (Année)	Diplôme Sortie
NORD/ OUAHIGOUYA	ESCME/CUPO	Finances/Comptabilité	Bac	3	Licence (bac+3)
		Marketing-Gestion-Commerciale	Bac	3	Licence (bac+3)
	ESSAN/CUPO	Médecine	Bac	7	Bac+7
	ESSJPA/CUPO	Gestion des Ressources Humaines	Bac	3	Licence (bac+3)
		Gestion Foncière/Immobilière	Bac	3	Licence (bac+3)

Source : DEP / UO1-JKZ

Tableau 1.4 : Effectif et proportion des étudiants par filière et par établissement

Etablissements	Filières	Total	Proportion établissement	Proportion ensemble
ENSIF/CUPF	Génie Civil	219	51,3	0,6
	Génie Minier	208	48,7	0,5
	Total	427	100	1,1
ESCME/CUPO	Finances/Comptabilité	81	80,2	0,2
	Marketing-Gestion-Commerciale	20	19,8	0,1
	Total	101	100	0,3
ESSAN/CUPO	Médecine	227	100	0,6
	Total	227	100	0,6
ESSJPA/CUPO	Gestion Des Ressources Humaines	139	80,4	0,4
	Gestion Foncière/Immobilière	34	19,7	0,1
	Total	173	100	0,4
IBAM	Assistance Administrative	13	1,6	0,0
	Assistant De Direction	78	9,9	0,2
	Assurance/Banque/Finances	170	21,5	0,4
	Comptabilité/Contrôle/Audit	311	39,4	0,8
	Finance Et Audit Comptable	22	2,8	0,1
	Ingénierie Informatique et Org Et Protection des	4	0,5	0,0

Etablissements	Filières	Total	Proportion établissement	Proportion ensemble
	Système dans l'Entreprise (2IOPSIE)			
	Ingénierie Informatique Et TIC (2ITIC)	8	1	0,0
	Marketing-Gestion-Commerciale	90	11,4	0,2
	MIAGE	94	11,9	0,2
	Total	790	100	2,0
IFOAD	Informatique	19	100	0,0
	Total	19	100	0,0
ISEDRC/CUPD	Agronomie	33	64,7	0,1
	Eaux et Forêts	7	13,7	0,0
	Elevage	11	21,6	0,0
	Total	51	100	0,1
ISSDH	Agent d'Encadrement Féminin	15	7,5	0,0
	Conseiller de Jeunesse et d'Education Permanente	40	19,9	0,1
	Conseiller d'Education Féminine	15	7,5	0,0
	Contrôleur d'Education Féminine	10	5	0,0
	Instructeur de Jeunesse Et d'Education Permanente	31	15,4	0,1
	Maitre d'Education Physique et Sportive	32	15,9	0,1
	Professeur Certifié d'EPS	58	28,9	0,1
	Total	201	100	0,5
IPERMIC	Journalisme	3	4,1	0,0
	Communication d'Entreprise et Publicité	20	27	0,1
	Communication pour le Développement	27	36,5	0,1
	Science de l'Information et de la Communication	24	32,4	0,1

Etablissements	Filières	Total	Proportion établissement	Proportion ensemble
	Total	74	100	0,2
ISSP	Population et Sante	18	28,6	0,0
	Statistiques Sociales	45	71,4	0,1
	Total	63	100	0,2
IUP /CUPD	Comptabilité/Contrôle/Audit	91	70	0,2
	MIAGE	39	30	0,1
	Total	130	100	0,3
UFR/SVT	Agroalimentaire	102	1,8	0,3
	Biochimie/Microbiologie	192	3,4	0,5
	Biologie	110	2	0,3
	Biologie Animale Physiologie Animale	51	0,9	0,1
	Biologie Végétale Physiologie Végétale	69	1,2	0,2
	Environnement	27	0,5	0,1
	Nutrition (Technologie Alimentaire)	120	2,1	0,3
	Sciences de la Vie	104	1,9	0,3
	Sélection et Conservation des Semences	52	0,9	0,1
	ST	4 742	84,6	12,0
	Substances Naturelles	35	0,6	0,1
	Total	5 604	100	14,1
	UFR/LAC	Communication	105	1,3
Etudes Anglophones		3 813	47,4	9,6
Etudes Germaniques		642	8	1,6
Lettres Modernes		3 133	39	7,9
Linguistique		344	4,3	0,9
Total		8 037	100	20,3
UFR/SAT/CUPD	Biochimie/Microbiologie	12	5	0,0
	Biologie	216	90,8	0,5

Etablissements	Filières	Total	Proportion établissement	Proportion ensemble
	Management de la Qualité	10	4,2	0,0
	Total	238	100	0,6
UFR/SDS	Chirurgie Dentaire	29	0,6	0,1
	Médecine	3 773	81,0	9,5
	Pharmacie	678	14,6	1,7
	Techniciens Supérieurs de Santé	90	1,9	0,2
	Anesthésie Réanimation	24	0,5	0,1
	Cardiologie	17	0,4	0,0
	Chirurgie	8	0,2	0,0
	Imagerie	15	0,3	0,0
	O.R.L.	2	0,0	0,0
	Pédiatrie	8	0,2	0,0
	Psychiatrie	5	0,1	0,0
	Urologie	7	0,2	0,0
	Total	4 656	100,0	11,7
UFR/SEA	Chimie	130	2,1	0,3
	Energie et Energie Renouvelable (EER)	3	0,1	0,0
	Gestion des Pollutions et Aménagement du Territoire (GPAT)	10	0,2	0,0
	Informatique	234	3,8	0,6
	MAIME	4	0,1	0,0
	MATHS	297	4,8	0,7
	MQSE	20	0,3	0,1
	Physique	250	4,1	0,6
	Physique Chimie	8	0,1	0,0
	ST	5 039	81,9	12,7
	Technologie de l'Eau et de l'Assainissement (TEA)	25	0,4	0,1

Etablissements	Filières	Total	Proportion établissement	Proportion ensemble
	Technologie Solaire Appliquée (TSA)	126	2,1	0,3
	Territoire Environnement Sante	4	0,1	0,0
	Total	6 150	100	15,5
UFR/SH	Géographie	3 110	24,5	7,8
	Histoire/Archéologie	4 029	31,7	10,2
	Philosophie	1 217	9,6	3,1
	Psychologie	688	5,4	1,7
	Sociologie	3 666	28,8	9,2
	Total	12 710	100	32,1
Total UO1-JKZ		39 651		100,0

Source : DEP/UO1-JKZ

Tableau 1.5 : Caractéristiques des Diplômes préparés à l'UO1-JKZ

Diplôme préparé	Condition d'admission	Durée de formation	Orientation (*)	Niveau de la CITE 2011
BTS d'Etat	BAC	2	P/T	5
Licence	BAC	3	G	6
Licence Professionnelle	BAC+2 ou équivalent	1	T	6
Master	Licence/Maitrise	2	G	7
Master Professionnel	Licence/Maitrise	1 à 2	P	7
Doctorat d'Exercice	BAC	6	G/P	8
Doctorat d'Exercice	BAC	7	G/P	8
Doctorat	DEA/Master	3	G/P	8
DES	Doctorat d'Exercice	3 à 5	P	8

Source : DEP / UO1-JKZ

ORIENTATION (*) : G = Général ; P = Professionnel ; T = Technique ou professionnel

Tableau 1.6 : Nombre d'établissements, de Filières, de Groupes Pédagogiques, d'enseignants et d'étudiants par région

REGIONS	Nombre d'établissements	Nombre Filières	Nombre de GP	Nombre d'enseignants		Nombre d'étudiants	
				Total	Dont Vacataires	Total	Dont Femmes
Boucle du Mouhoun	3	8	17	53	36	419	106
Centre	13	79	163	830	250	38 304	10 999
Est	1	2	7	34	16	427	84
Nord	3	5	19	82	48	501	207
TOTAL	20	94	206	999	350	39 651	11 396

Source : DEP / UO1-JKZ

II. SCOLARISATION, ACCES, EQUITE

Tableau 2.1 : Répartition des candidats et des admis au baccalauréat session 2016 par type et selon le sexe	16
Tableau 2.2 : Résultats du baccalauréat session 2016 par série et selon le sexe.....	17
Tableau 2.3 : Répartition des admis au Baccalauréat session 2016 selon le sexe, la nationalité et le type	19
Tableau 2.4 : Répartition des demandes d'orientations selon le 1er choix par filière	20
Tableau 2.5 : Répartition des demandes d'orientations selon les 2ème, 3ème et 4ème choix par filière.....	20
Tableau 2.6 : Répartition des candidatures aux examens spéciaux par filière	21
Tableau 2.7 : Effectifs des étudiants par établissement et selon le sexe	22
Tableau 2.8 : Répartition des étudiants par niveau d'étude, par âge et selon le sexe.....	22
Tableau 2.9 : Répartition des effectifs d'étudiants par nationalité et selon le sexe.....	28
Tableau 2.10 : Répartition des effectifs d'étudiants par établissement, par nationalité et selon le sexe	29
Tableau 2.11 : Répartition des effectifs d'étudiants par établissement, par année d'étude et selon le sexe	32
Tableau 2.12 : Répartition des étudiants inscrits par cycle d'étude et selon le sexe	35
Tableau 2.13 : Répartition des étudiants par établissement, par filière et selon le sexe	35
Tableau 2.14 : Répartition des nouveaux orientés en première année par filière, par année d'obtention du Bac et selon le sexe.....	39
Tableau 2.15 : Répartition des nouveaux inscrits en première année par établissement et selon le sexe.....	41

Objectifs :

1. Optimiser l'offre de formation et maîtriser la demande de formation par filière de formation
2. Maîtriser l'accès, les recrutements et la scolarisation à l'UO1-JKZ
3. Réduire les inégalités d'accès
4. Suivre les politiques nationale et régionale de l'enseignement supérieur

Indicateurs :	Valeurs
1. Taux de réussite au Baccalauréat session 2016 (national) :	39,9
2. Nombre d'étudiants pour 100 000 habitants en 2016 (national) :	513
3. Rapport Femmes/Hommes (F/M) étudiant :	40.3
4. Taux d'accès des nouveaux bacheliers à l'UO1-JKZ :	ND
5. Taux d'inscription immédiat des nouveaux bacheliers :	ND

Les tableaux de ce thème renseignent sur la scolarisation à l'UO1-JKZ. Les indicateurs utilisés portent sur les résultats du baccalauréat par type et série, l'effectif des étudiants, leur répartition, les filières, le sexe et les cycles.

DONNEES SUR LE BACCALAUREAT

Tableau 2.1 : Répartition des candidats et des admis au baccalauréat session 2016 par type et selon le sexe

Type de Bac	Sexe	Candidats	Admis	Taux de réussite (%)	Proportion des candidats par rapport à l'ensemble	Proportion des admis par rapport à l'ensemble
Bac General	F	20 329	7 588	37,3	80,0	78,1
	M	38 058	15 256	40,1	88,2	86,3
	T	58 387	22 844	39,1	85,1	83,4
Bac Professionnel	F	208	183	88	0,8	1,9
	M	518	419	80,9	1,2	2,4
	T	726	602	82,9	1,1	2,2
Bac Technologique	F	4 883	1 950	39,9	19,2	20,1
	M	4 594	1 994	43,4	10,6	11,3
	T	9 477	3 944	41,6	13,8	14,4
Ensemble	F	25 420	9 721	38,2	100,0	100,0
	M	43 170	17 669	40,9	100,0	100,0
	T	68 590	27 390	39,9	100,0	100,0

Source : DEP / UO1-JKZ

Tableau 2.2 : Résultats du baccalauréat session 2016 par série et selon le sexe

Série	Présents			Admis			Résultats (%)		
	F	M	T	F	M	T	F	M	T
A4	9 573	13 242	22 815	3 387	5 105	8 492	35,4	38,6	37,2
A5	284	646	930	81	215	296	28,5	33,3	31,8
AA	17	19	36	17	19	36	100,0	100,0	100,0
Agri	7	20	27	7	18	25	100,0	90,0	92,6
BC	20	11	31	16	10	26	80,0	90,9	83,9
BS	61	1	62	49	1	50	80,3	100,0	80,6
C	21	110	131	20	99	119	95,2	90,0	90,8
D	10 446	24 018	34 464	4 096	9 803	13 899	39,2	40,8	40,3
E	4	41	45	4	34	38	100,0	82,9	84,4
Etch	4	27	31	2	22	24	50,0	81,5	77,4
F1	5	59	64	2	32	34	40,0	54,2	53,1
F2	30	246	276	5	67	72	16,7	27,2	26,1
F3	117	1 167	1 284	54	528	582	46,2	45,2	45,3
F4	145	974	1 119	41	377	418	28,3	38,7	37,4
G1	421	15	436	216	10	226	51,3	66,7	51,8
G2	4 154	2 069	6 223	1 627	952	2 579	39,2	46,0	41,4
GCC	18	80	98	17	71	88	94,4	88,8	89,8

Série	Présents			Admis			Résultats (%)		
	F	M	T	F	M	T	F	M	T
GCTP	1	22	23	1	20	21	100,0	90,9	91,3
H	12	65	77	5	28	33	41,7	43,1	42,9
MAVELEC	1	8	9	1	8	9	100,0	100,0	100,0
MI	1	37	38	1	35	36	100,0	94,6	94,7
MVA	6	206	212	4	133	137	66,7	64,6	64,6
Restau	17	7	24	14	7	21	82,4	100,0	87,5
SM	9	29	38	9	29	38	100,0	100,0	100,0
TVC	46	51	97	45	46	91	97,8	90,2	93,8
Total général	25 420	43 170	68 590	9 721	17 669	27 390	38,2	40,9	39,9

Source : DEP / UO1-JKZ

Séries du Baccalauréat au Burkina Faso

<p>A3, A4 et A5 : Philosophie / Lettres C : Mathématiques et sciences physiques D : Mathématiques et sciences de la nature E : Mathématiques et technique F1 : Fabrication mécanique F2 : Electronique F3 : Electrotechnique F4 : Génie civil G1 : Techniques administratives</p>	<p>H : Informatique BC : Bureautique Comptabilité BS : Bureautique Secrétariat AA : Agroalimentaire MVA : Maintenance de Véhicules Automobiles SM : Structures Métalliques TVC : Techniques de Vente et de Commercialisation GC/TP : Génie Civil travaux publics GC/C : Génie Civil construction</p>
--	---

G2 : Techniques quantitatives de gestion
Etch : Electrotechnique
Restau : Restaurant
MI : Maintenance Industrielle

Agri : Agriculture
MAVELEC : Maintenance en audiovisuel électronique
CC : Coupe-Couture

Source : Office du BAC

Tableau 2. 3 : Répartition des admis au Baccalauréat session 2016 selon le sexe, la nationalité et le type

TYPE BAC	NATIONALITE														
	Burkina Faso			Autres pays UEMOA			CEDEAO hors UEMOA			Autres pays hors CEDEAO			Ensemble		
	F	M	T	F	M	T	F	M	T	F	M	T	F	M	T
Général	7 549	15 211	22 760	32	41	73	2	0	2	5	4	9	7 588	15 256	22 844
Professionnel	183	418	601	0	1	1	0	0	0	0	0	0	183	419	602
Technologique	1 935	1 987	3 922	13	7	20	1	0	1	1	0	1	1 950	1 994	3 944
Total général	9 667	17 616	27 283	45	49	94	3	0	3	6	4	10	9 721	17 669	27 390

Source : Office du BAC

VUE D'ENSEMBLE DES DONNEES SUR LES ETUDIANTS

Tableau 2. 4 : Répartition des demandes d'orientations selon le 1er choix par filière

Filières	Nombre de demandes d'orientations			Nombre de candidats orientés			Taux de satisfaction (%)		
	F	M	T	F	M	T	F	M	T
Allemand	192	190	382	192	190	382	100,0	100,0	100,0
Anglais	1 139	1 882	3 021	635	989	1624	55,8	52,6	53,8
Géographie	332	698	1 030	149	453	602	44,9	64,9	58,4
Histoire/Archéologie	264	711	975	264	711	975	100,0	100,0	100,0
Lettres Modernes	729	661	1 390	348	368	716	47,7	55,7	51,5
Linguistique	45	82	127	45	82	127	100,0	100,0	100,0
Médecine	584	1 169	1 753	289	668	957	49,5	57,1	54,6
Pharmacie	132	186	318	132	186	318	100,0	100,0	100,0
Philosophie	49	220	269	49	220	269	100,0	100,0	100,0
Psychologie	90	112	202	90	112	202	100,0	100,0	100,0
Sciences de la Vie et de la Terre	365	825	1 190	365	825	1190	100,0	100,0	100,0
Sciences Exactes et Appliquées	201	1 595	1 796	201	1 595	1 796	100,0	100,0	100,0
Sociologie	190	274	464	190	274	464	100,0	100,0	100,0
Total UO1-JKZ	4 312	8 605	12 917	2 949	6 673	9 622	68,4	77,5	74,5

Source : DEP / UO1-JKZ

Tableau 2. 5 : Répartition des demandes d'orientations selon les 2ème, 3ème et 4ème choix par filière

FILIERES	2 ^{ème} CHOIX		3 ^{ème} CHOIX		4 ^{ème} CHOIX *		Total orientés		
	F	M	F	M	F	M	F	M	Total
Allemand	55	67	13	10	11	12	79	89	168
Anglais	11	5	2	2	0	0	13	7	20
Géographie	97	171	22	35	0	0	119	206	325
Histoire/Archéologie	145	330	59	117	0	0	204	447	651
Lettres Modernes	27	21	8	2	0	0	35	23	58
Linguistique	29	40	17	24	12	10	58	74	132

FILIERES	2 ^{ème} CHOIX		3 ^{ème} CHOIX		4 ^{ème} CHOIX *		Total orientés		
	F	M	F	M	F	M	F	M	Total
Médecine	0	0	0	0	0	0	0	0	0
Pharmacie	0	0	0	0	0	0	0	0	0
Philosophie	48	129	31	56	7	13	86	198	284
Psychologie	29	27	12	16	5	5	46	48	94
Sciences de la Vie et de la Terre	199	359	65	148	0	0	264	507	771
Sciences Exactes et Appliquées	92	308	12	60	0	0	104	368	472
Sociologie	146	146	65	72	36	55	247	273	520
Total UO1-JKZ	878	1 603	306	542	71	95	1 255	2 240	3 495

Source: DEP / UO1-JKZ

NB : il n'y a de 4^{ème} choix que lorsque les trois choix opérés par l'étudiant n'ont pu être respectés.

Tableau 2. 6 : Répartition des candidatures aux examens spéciaux par filière

Filières	Candidats			Admis			Taux de réussite (%)		
	F	M	T	F	M	T	F	M	T
Anglais	3	6	9	0	6	6	0	100,0	66,7
Géographie	0	1	1	0	1	1	-	100,0	100,0
Histoire/Archéologie	0	13	13	0	11	11	-	84,6	84,6
Lettres Modernes	5	13	18	4	11	15	80,0	84,6	83,3
Linguistique	4	3	7	4	3	7	100,0	100,0	100,0
Médecine	1	1	2	1	1	2	100,0	100,0	100,0
Philosophie	1	5	6	1	4	5	100,0	80,0	83,3
Psychologie	2	9	11	1	8	9	50,0	88,9	81,8
Sociologie	4	7	11	2	5	7	50,0	71,4	63,6
Total UO1-JKZ	20	58	78	14	49	63	70,0	84,5	80,8

Source: DEP / UO1-JKZ

Tableau 2. 7: Effectifs des étudiants par établissement et selon le sexe

Etablissements	Sexe		T	Rapport de féminité (F*100/M)
	F	M		
ENSIF/CUPF	84	343	427	24,5
ESCME/CUPO	47	54	101	87,0
ESSAN/CUPO	70	157	227	44,6
ESSJPA/CUPO	90	83	173	108,4
IBAM	355	435	790	81,6
IFOAD	4	15	19	26,7
ISED/UCPD	7	44	51	15,9
ISSDH	48	153	201	31,4
IPERMIC	32	42	74	76,2
ISSP	11	52	63	21,2
IUP /CUPD	42	88	130	47,7
UFR/SVT	1 490	4 114	5 604	36,2
UFR/LAC	3 215	4 822	8 037	66,7
IFSAT/CUPD	57	181	238	31,5
UFR/SDS	1 594	3 062	4 656	52,1
UFR/SEA	583	5 567	6 150	10,5
UFR/SH	3 667	9 043	12 710	40,6
Total UO1-JKZ	11 396	28 255	39 651	40,3

Source : DEP / UO1-JKZ

Tableau 2. 8 : Répartition des étudiants par niveau d'étude, par âge et selon le sexe

Niveau d'étude	Age	Sexe		Total	Proportion de l'âge par rapport au niveau d'étude
		F	M		
L1	<17	0	4	4	0,0
	17	33	28	61	0,3
	18	206	293	499	2,1
	19	450	883	1 333	5,7
	20	696	1 473	2 169	9,3

Niveau d'étude	Age	Sexe		Total	Proportion de l'âge par rapport au niveau d'étude
		F	M		
	21	841	2 100	2 941	12,7
	22	986	2 237	3 223	13,9
	23	930	2 421	3 351	14,4
	24	741	2 199	2 940	12,7
	25	546	1 637	2 183	9,4
	26	374	1 224	1 598	6,9
	27	238	753	991	4,3
	28	131	498	629	2,7
	29	81	287	368	1,6
	30	34	134	168	0,7
	31	33	101	134	0,6
	32	19	55	74	0,3
	33	28	56	84	0,4
	34	18	48	66	0,3
	35-39	89	181	270	1,2
	40-44	29	93	122	0,5
	45-49	19	10	29	0,1
	50-54	3	0	3	0,0
Total L1		6 525	16 715	23 240	100,0
L2	<17	0	2	2	0,0
	17	2	2	4	0,1
	18	17	12	29	0,4
	19	95	93	188	2,9
	20	124	168	292	4,5
	21	140	259	399	6,1
	22	166	373	539	8,2
	23	218	481	699	10,7
	24	228	531	759	11,6

Niveau d'étude	Age	Sexe		Total	Proportion de l'âge par rapport au niveau d'étude
		F	M		
	25	215	511	726	11,1
	26	233	527	760	11,6
	27	158	432	590	9,0
	28	114	332	446	6,8
	29	101	209	310	4,7
	30	43	120	163	2,5
	31	22	73	95	1,5
	32	11	49	60	0,9
	33	12	57	69	1,1
	34	19	37	56	0,9
	35-39	56	161	217	3,3
	40-44	32	91	123	1,9
	45-49	8	13	21	0,3
	50-54	1	1	2	0,0
Total L2		2 015	4 534	6 549	100,0
L3	18	0	1	1	0,0
	19	10	7	17	0,3
	20	68	63	131	2,1
	21	88	152	240	3,8
	22	100	229	329	5,2
	23	138	308	446	7,1
	24	180	456	636	10,1
	25	229	498	727	11,5
	26	263	555	818	13,0
	27	212	527	739	11,7
	28	163	441	604	9,6
	29	124	353	477	7,6
30	95	213	308	4,9	

Niveau d'étude	Age	Sexe		Total	Proportion de l'âge par rapport au niveau d'étude
		F	M		
	31	56	133	189	3,0
	32	31	81	112	1,8
	33	28	65	93	1,5
	34	13	65	78	1,2
	35-39	54	134	188	3,0
	40-44	31	93	124	2,0
	45-49	10	23	33	0,5
	50-54	2	4	6	0,1
	55-59	0	0	0	0,0
Total L3		1 895	4 401	6 296	100,0
M1	<17	0	1	1	0,1
	17	0	1	1	0,1
	18	4	3	7	0,4
	19	3	9	12	0,7
	20	6	4	10	0,6
	21	33	38	71	4,2
	22	56	92	148	8,7
	23	58	136	194	11,4
	24	65	141	206	12,1
	25	33	162	195	11,4
	26	33	153	186	10,9
	27	33	126	159	9,3
	28	25	111	136	8,0
	29	13	96	109	6,4
	30	12	61	73	4,3
	31	8	28	36	2,1
	32	2	22	24	1,4
	33	4	15	19	1,1

Niveau d'étude	Age	Sexe		Total	Proportion de l'âge par rapport au niveau d'étude
		F	M		
	34	9	30	39	2,3
	35-39	12	37	49	2,9
	40-44	2	22	24	1,4
	45-49	2	6	8	0,5
	50-54	0	2	2	0,1
Total M1		413	1 296	1 709	100,0
M2	21	5	14	19	1,7
	22	36	38	74	6,6
	23	44	108	152	13,5
	24	36	94	130	11,6
	25	33	105	138	12,3
	26	25	101	126	11,2
	27	23	59	82	7,3
	28	16	36	52	4,6
	29	25	62	87	7,7
	30	7	35	42	3,7
	31	8	25	33	2,9
	32	10	20	30	2,7
	33	10	19	29	2,6
	34	9	23	32	2,8
	35-39	13	41	54	4,8
	40-44	9	16	25	2,2
	45-49	5	7	12	1,1
	50-54	0	5	5	0,4
	55-59	1	2	3	0,3
	Total M2		315	810	1 125
D1	22	3	4	7	1,7
	23	20	23	43	10,6

Niveau d'étude	Age	Sexe		Total	Proportion de l'âge par rapport au niveau d'étude
		F	M		
	24	25	55	80	19,8
	25	21	61	82	20,2
	26	17	56	73	18,0
	27	5	35	40	9,9
	28	7	15	22	5,4
	29	11	47	58	14,3
Total D1		109	296	405	100,0
D2	23	1	3	4	1,7
	24	18	19	37	15,4
	25	19	41	60	24,9
	26	17	39	56	23,2
	27	14	29	43	17,8
	28	8	19	27	11,2
	29	14	0	14	5,8
Total D2		91	150	241	100,0
Spécialisation médecine 1 ^{ère} année	26		1	1	3,0
	27	3	3	6	18,2
	28	5	4	9	27,3
	29	3	3	6	18,2
	30		3	3	9,1
	31	1		1	3,0
	32	1	2	3	9,1
	33	2	2	4	12,1
Total		15	18	33	100,0
Spécialisation médecine 2 ^{ème} année	26	0	3	3	7,9
	27	2	5	7	18,4
	28	2	4	6	15,8
	29	3	4	7	18,4

Niveau d'étude	Age	Sexe		Total	Proportion de l'âge par rapport au niveau d'étude
		F	M		
	30	2	3	5	13,2
	31	3	3	6	15,8
	32	1	1	2	5,3
	33		1	1	2,6
	34		1	1	2,6
Total		13	25	38	100,0
Spécialisation médecine 3^{ème} année	28	1	3	4	57,1
	29	1	2	3	42,9
Total		2	5	7	100,0
Spécialisation médecine 4^{ème} année	0	0	0	0	-
Spécialisation médecine 5^{ème} année	31	1	2	3	37,5
	32	1	2	3	37,5
	33	1	1	2	25
Total		3	5	8	100
Total UO1-JKZ		11 396	28 255	39 651	-

Source : DEP / UO1-JKZ

Tableau 2. 9 : Répartition des effectifs d'étudiants par nationalité et selon le sexe

Nationalité	Sexe		Total
	F	M	
Burkina Faso	11 259	27 991	39 250
Benin	81	123	204
Côte d'Ivoire	8	15	23
Guinée-Bissau	1	2	3
Mali	3	5	8
Niger	-	5	5
Sénégal	13	11	24
Togo	11	22	33

Nationalité		Sexe		Total
		F	M	
CEDEAO hors UEMOA		8	63	71
Afrique hors CEDEAO		5	13	18
Hors Afrique		7	5	12
Ensemble	Nationaux	11 259	27 991	39 250
	Non nationaux	137	264	401
	TOTAL UO1-JKZ	11 396	28 255	39 651

Source: DEP / UO1-JKZ

Tableau 2. 10 : Répartition des effectifs d'étudiants par établissement, par nationalité et selon le sexe

Etablissements	Nationalité	Sexe		T
		F	M	
ENSIF/CUPF	Burkina Faso	83	340	423
	Afrique hors CEDEAO	0	1	1
	Togo	1	2	3
	Total	84	343	427
ESCME/CUPO	Burkina Faso	46	54	100
	Hors Afrique	1	0	1
	Total	47	54	101
ESSAN/CUPO	Burkina Faso	63	146	209
	Hors Afrique	0	1	1
	CEDEAO hors UEMOA	0	1	1
	Benin	7	8	15
	Afrique hors CEDEAO	0	1	1
	Total	70	157	227
ESSJPA/CUPO	Burkina Faso	90	83	173
	Total	90	83	173
IBAM	Burkina Faso	354	435	789
	Sénégal	1	0	1
	Total	355	435	790

Etablissements	Nationalité	Sexe		T
		F	M	
IFOAD	Burkina Faso	4	15	19
	Total	4	15	19
ISED/CUPD	Burkina Faso	7	44	51
	Total	7	44	51
ISSDH	Burkina Faso	48	153	201
	Total	48	153	201
IPERMIC	Burkina Faso	30	39	69
	Togo	0	1	1
	Niger	0	1	1
	Benin	2	0	2
	Afrique hors CEDEAO	0	1	1
	Total	32	42	74
ISSP	Burkina Faso	9	43	52
	Togo	0	1	1
	Sénégal	0	1	1
	Mali	0	1	1
	CEDEAO hors UEMOA	0	2	2
	Benin	2	4	6
	Total	11	52	63
IUP /CUPD	Burkina Faso	42	88	130
	Total	42	88	130
UFR/SVT	Burkina Faso	1490	4114	5604
	Total	1490	4114	5604
UFR/LAC	Burkina Faso	3215	4822	8037
	Total	3215	4822	8037
UFR/SAT/CUPD	Burkina Faso	57	181	238
	Total	57	181	238

Etablissements	Nationalité	Sexe		T
		F	M	
UFR/SDS	Burkina Faso	1 476	2 849	4 325
	Togo	9	12	21
	Sénégal	12	8	20
	Mali	2	1	3
	Hors Afrique	6	4	10
	Guinée-Bissau	1	2	3
	Côte d'Ivoire	5	12	17
	CEDEAO hors UEMOA	8	60	68
	Benin	70	107	177
	Afrique hors CEDEAO	5	7	12
	Total	1 594	3 062	4 656
UFR/SEA	Burkina Faso	578	5542	6120
	Togo	1	6	7
	Sénégal	0	2	2
	Niger	0	4	4
	Mali	1	3	4
	Côte d'Ivoire	3	3	6
	Benin	0	4	4
	Afrique hors CEDEAO	0	3	3
	Total	583	5567	6150
UFR/SH	Burkina Faso	3667	9043	12710
	Total	3667	9043	12710
Total général	Nationaux	11 259	27 991	39 250
	Non nationaux	137	264	401
	TOTAL UO1-JKZ	11 396	28 255	39 651

Source : DEP / UO1-JKZ

Tableau 2. 11 : Répartition des effectifs d'étudiants par établissement, par année d'étude et selon le sexe

Etablissements	Année d'étude	Sexe		T	Rapport de féminité (F*100/M)
		F	M		
ENSIF/CUPF	L1	18	121	139	14,9
	L2	30	101	131	29,7
	L3	30	102	132	29,4
	M1	6	19	25	31,6
	Total	84	343	427	24,5
ESCME/CUPO	L1	22	18	40	122,2
	L2	18	19	37	94,7
	L3	7	17	24	41,2
	Total	47	54	101	87,0
ESSAN/CUPO	L1	18	47	65	38,3
	L2	2	25	27	8,0
	L3	13	18	31	72,2
	M1	12	12	24	100,0
	M2	5	20	25	25,0
	D1	9	20	29	45,0
	D2	11	15	26	73,3
	Total	70	157	227	44,6
ESSJPA/CUPO	L1	30	23	53	130,4
	L2	30	27	57	111,1
	L3	30	33	63	90,9
	Total	90	83	173	108,4
IBAM	L1	138	158	296	87,3
	L2	80	99	179	80,8
	L3	74	84	158	88,1
	M1	38	57	95	66,7
	M2	25	37	62	67,6
	Total	355	435	790	81,6
IFOAD	L1	4	15	19	26,7

Etablissements	Année d'étude	Sexe		T	Rapport de féminité (F*100/M)
		F	M		
	Total	4	15	19	26,7
ISEDR/CUPD	L1	3	17	20	17,6
	L2	1	13	14	7,7
	L3	3	14	17	21,4
	Total	7	44	51	15,9
ISSDH	L1	34	77	111	44,2
	L2	14	61	75	23,0
	L3	0	15	15	0,0
	Total	48	153	201	31,4
IPERMIC	M1	9	10	19	90,0
	M2	23	32	55	71,9
	Total	32	42	74	76,2
ISSP	L1	7	38	45	18,4
	M1	2	7	9	28,6
	M2	2	7	9	28,6
	Total	11	52	63	21,2
IUP/CUPD	L1	16	21	37	76,2
	L2	8	19	27	42,1
	L3	18	48	66	37,5
	Total	42	88	130	47,7
UFR/SVT	L1	1 245	3 233	4 478	38,5
	L2	37	167	204	22,2
	L3	130	496	626	26,2
	M1	38	113	151	33,6
	M2	40	105	145	38,1
	Total	1 490	4 114	5 604	36,2
UFR/LAC	L1	1 391	1 838	3 229	75,7
	L2	812	1 388	2 200	58,5

Etablissements	Année d'étude	Sexe		T	Rapport de féminité (F*100/M)
		F	M		
	L3	997	1 576	2 573	63,3
	M1	4	5	9	80,0
	M2	11	15	26	73,3
	Total	3 215	4 822	8 037	66,7
UFR/SAT/CUPD	L1	25	81	106	30,9
	L2	15	71	86	21,1
	L3	17	29	46	58,6
	Total	57	181	238	31,5
UFR/SDS	L1	453	732	1 185	61,9
	L2	320	530	850	60,4
	L3	246	495	741	49,7
	M1	181	373	554	48,5
	M2	181	468	649	38,7
	D1	100	276	376	36,2
	D2	80	135	215	59,3
	Spécialisation 1 ^{ère} année	15	18	33	83,3
	Spécialisation 2 ^{ème} année	13	25	38	50,0
	Spécialisation 3 ^{ème} année	2	5	7	40,0
	Spécialisation 4 ^{ème} année	-	-	-	0
	Spécialisation 5 ^{ème} année	3	5	8	60,0
	Total	1 594	3 062	4 656	52,1
UFR/SEA	L1	505	4 571	5 076	11,0
	L2	32	402	434	8,0
	L3	25	400	425	6,3
	M1	18	183	201	9,8
	M2	3	11	14	27,3

Etablissements	Année d'étude	Sexe		T	Rapport de féminité (F*100/M)
		F	M		
	Total	583	5 567	6 150	10,5
UFR/SH	L1	2 616	5 725	8 341	45,7
	L2	616	1 612	2 228	38,2
	L3	305	1 074	1 379	28,4
	M1	105	517	622	20,3
	M2	25	115	140	21,7
	Total	3 667	9 043	12 710	40,6
Total UO1-JKZ		11 396	28 255	39 651	40,3

Source: DEP / UO1-JKZ

Tableau 2. 12: Répartition des étudiants inscrits par cycle d'étude et selon le sexe

Cycle	Sexe		Total	Rapport de féminité (F*100/M)	Proportion des cycles (%)
	F	M			
L	10 435	25 650	36 085	40,7	91,0
M	728	2 106	2 834	34,6	7,1
D	233	499	732	46,7	1,8
Total UO1-JKZ	11 396	28 255	39 651	40,3	100,0

Source: DEP / UO1-JKZ

NB : les étudiants inscrits pour la spécialisation en médecine sont comptabilisés dans le cycle D

Tableau 2. 13 : Répartition des étudiants par établissement, par filière et selon le sexe

Etablissements	Filières	Sexe		Total	Rapport de féminité (F*100/M)
		F	M		
ENSIF/CUPF	Génie Civil	45	174	219	25,9
	Génie Minier	39	169	208	23,1
	Total	84	343	427	24,5
ESCME/CUPO	Finances/Comptabilité	38	43	81	88,4
	Marketing-Gestion-Commerciale	9	11	20	81,8
	Total	47	54	101	87,0
ESSAN/CUPO	Médecine	70	157	227	44,6

Etablissements	Filières	Sexe		Total	Rapport de féminité (F*100/M)
		F	M		
	Total	70	157	227	44,6
ESSJPA/CUPO	Gestion Des Ressources Humaines	80	59	139	135,6
	Gestion Foncière/Immobilière	10	24	34	41,7
	Total	90	83	173	108,4
IBAM	Assistance Administrative	13	0	13	
	Assistant de Direction	73	5	78	1460,0
	Assurance/Banque/Finances	78	92	170	84,8
	Comptabilité/Contrôle/Audit	114	197	311	57,9
	Finance et Audit Comptable	11	11	22	100,0
	Ingénierie Informatique et Org et Protection des Systèmes dans l'Entreprise (2IOPSIE)	0	4	4	0,0
	Ingénierie Informatique et TIC (2ITIC)	0	8	8	0,0
	Marketing-Gestion-Commerciale	36	54	90	66,7
	MIAGE	30	64	94	46,9
	Total	355	435	790	81,6
IFOAD	Informatique	4	15	19	26,7
	Total	4	15	19	26,7
ISEDRC/CUPD	Agronomie	5	28	33	17,9
	Eaux et Forêts	0	7	7	0,0
	Elevage	2	9	11	22,2
	Total	7	44	51	15,9
ISSDH	Agent D'encadrement Féminin	7	8	15	87,5
	Conseiller de Jeunesse et d'éducation Permanente	7	33	40	21,2
	Conseiller d'éducation Féminine	8	7	15	114,3
	Contrôleur d'éducation Féminine	6	4	10	150,0
	Instructeur de Jeunesse et d'éducation Permanente	10	21	31	47,6
	Maitre d'éducation Physique Et Sportive	3	29	32	10,3

Etablissements	Filières	Sexe		Total	Rapport de féminité (F*100/M)
		F	M		
	Professeur Certifié d'EPS	7	51	58	13,7
	Total	48	153	201	31,4
IPERMIC	Journalisme	1	2	3	50,0
	Communication d'Entreprise et Publicité	15	5	20	300,0
	Communication pour le Développement	10	17	27	58,8
	Science de l'Information et de la Communication	6	18	24	33,3
	Total	32	42	74	76,2
ISSP	Population et Santé	4	14	18	28,6
	Statistiques Sociales	7	38	45	18,4
	Total	11	52	63	21,2
IUP /CUPD	Comptabilité/Contrôle/Audit	34	57	91	59,6
	MIAGE	8	31	39	25,8
	Total	42	88	130	47,7
UFR/SVT	Agroalimentaire	37	65	102	56,9
	Biochimie/Microbiologie	45	147	192	30,6
	Biologie	23	87	110	26,4
	Biologie Animale Physiologie Animale	6	45	51	13,3
	Biologie Végétale Physiologie Végétale	10	59	69	16,9
	Environnement	5	22	27	22,7
	Nutrition (Technologie Alimentaire)	54	66	120	81,8
	Sciences de La Vie	20	84	104	23,8
	Sélection et Conservation des Semences	9	43	52	20,9
	ST	1274	3468	4742	36,7
	Substances Naturelles	7	28	35	25,0
	Total	1490	4114	5604	36,2
	UFR/LAC	Communication et Journalisme	55	50	105
Etudes Anglophones		1169	2644	3813	44,2

Etablissements	Filières	Sexe		Total	Rapport de féminité (F*100/M)
		F	M		
	Etudes Germaniques	293	349	642	84,0
	Lettres Modernes	1565	1568	3133	99,8
	Linguistique	133	211	344	63,0
	Total	3215	4822	8037	66,7
UFR/SAT/CUPD	Biochimie/Microbiologie	2	10	12	20,0
	Biologie	55	161	216	34,2
	Management de la Qualité	0	10	10	0,0
	Total	57	181	238	31,5
UFR/SDS	Chirurgie Dentaire	6	23	29	26,1
	Médecine	1 265	2 594	3 859	48,8
	Pharmacie	284	394	678	72,1
	Techniciens Supérieurs de Santé	39	51	90	76,5
	Total	1594	3062	4656	52,1
UFR/SEA	Chimie	20	110	130	18,2
	Energie et Energie Renouvelable (EER)	0	3	3	0,0
	Gestion des Pollutions et Aménagement du Territoire (GPAT)	0	10	10	0,0
	Informatique	16	218	234	7,3
	MAIME	0	4	4	0,0
	MATHS	8	289	297	2,8
	MQSE	6	14	20	42,9
	Physique	8	242	250	3,3
	Physique Chimie	0	8	8	0,0
	ST	496	4543	5039	10,9
	Technologie de l'eau et de L'assainissement (TEA)	8	17	25	47,1
	Technologie Solaire Appliquée (TSA)	21	105	126	20,0
	Territoire Environnement Santé	0	4	4	0,0
	Total	583	5567	6150	10,5

Etablissements	Filières	Sexe		Total	Rapport de féminité (F*100/M)
		F	M		
UFR/SH	Géographie	613	2497	3110	24,5
	Histoire/Archéologie	1038	2991	4029	34,7
	Philosophie	290	927	1217	31,3
	Psychologie	206	482	688	42,7
	Sociologie	1520	2146	3666	70,8
	Total		3667	9043	12710
Total UO1-JKZ		11 396	28 255	39 651	40,3

Source : DEP / UO1-JKZ

Tableau 2. 14 : Répartition des nouveaux orientés en première année par filière, par année d'obtention du Bac et selon le sexe

Année d'obtention du Bac	Filière	Sexe		Total
		F	M	
Avant 2014	Allemand	0	1	1
	Anglais	12	52	64
	Histoire/Archéologie	4	14	18
	Lettres Modernes	10	30	40
	Linguistique	4	17	21
	Philosophie	0	10	10
	Psychologie	2	13	15
	Sciences de la Vie et de la Terre	0	7	7
	Sciences Exactes et Appliquées	0	15	15
	Sociologie	4	38	42
Total Avant 2014		36	197	233
2014	Allemand	1	0	1
	Anglais	3	13	16
	Géographie	0	3	3
	Histoire/Archéologie	0	5	5
	Lettres Modernes	6	4	10

Année d'obtention du Bac	Filière	Sexe		Total
		F	M	
	Linguistique	4	0	4
	Philosophie	0	3	3
	Psychologie	1	2	3
	Sciences de la Vie et de la Terre	2	3	5
	Sciences Exactes et Appliquées	0	15	15
	Sociologie	0	6	6
Total 2014		17	54	71
2015	Allemand	7	1	8
	Anglais	44	61	105
	Géographie	5	9	14
	Histoire/Archéologie	15	25	40
	Lettres Modernes	11	35	46
	Linguistique	2	8	10
	Philosophie	3	6	9
	Psychologie	1	8	9
	Sciences de la Vie et de la Terre	8	18	26
	Sciences Exactes et Appliquées	7	51	58
Sociologie	8	12	20	
Total 2015		111	234	345
2016	Allemand	263	277	540
	Anglais	589	870	1459
	Géographie	263	647	910
	Histoire/Archéologie	449	1114	1563
	Lettres Modernes	355	322	677
	Linguistique	91	133	224
	Médecine	289	668	957
	Pharmacie	186	132	318
	Philosophie	132	399	531

Année d'obtention du Bac	Filière	Sexe		Total
		F	M	
	Psychologie	83	83	166
	Sciences de la Vie et de la Terre	619	1304	1923
	Sciences Exactes et Appliquées	298	1882	2180
	Sociologie	425	491	916
Total 2016		4 042	8 322	12 364
Total général		4 206	8 807	13 013

Source: DEP / UO1-JKZ

Tableau 2.15: Répartition des nouveaux inscrits en première année par établissement et selon le sexe

Etablissements	F	M	T
ENSIF/CUPF	18	119	137
ESCME/CUPO	22	18	40
ESSAN/CUPO	18	47	65
ESSJPA/CUPO	30	23	53
IBAM	138	158	296
IFOAD	4	15	19
ISED/UCPD	3	17	20
ISSDH	34	77	111
ISSP	7	38	45
IUP/CUPD	16	21	37
UFR/SVT	1 245	3 233	4 478
UFR/LAC	1 270	1 663	2 933
UFR/SAT/CUPD	25	81	106
UFR/SDS	370	644	1 014
UFR/SEA	486	4 209	4 695
UFR/SH	2 355	4 973	7 328
TOTAL UO1-JKZ	6 041	15 336	21 377

Source: DEP / UO1-JKZ

III. EFFICACITE INTERNE

Tableau 3. 1 : Résultats de fin d'année par filière, par année d'étude et selon le sexe en 2014/2015.....	44
Tableau 3. 2 : Proportion des redoublants par filière, par niveau d'étude et par établissement	62
Tableau 3.3 : Nombre de diplômés et/ou attestations définitives délivrés en 2015/2016	65
Tableau 3.4: Nombre des diplômés par type, par établissement et selon le sexe en 2014/2015.....	66

Objectifs :

1. Maîtriser les taux de promotion et le pourcentage des diplômés de l'UO1-JKZ notamment dans les domaines qui répondent aux besoins de qualification supérieure
2. Améliorer la qualité de la formation à l'UO1-JKZ
3. Mesurer la contribution de l'UO1-JKZ à la formation tout au long de la vie.

Indicateurs :

1. Proportion des redoublants par année d'étude.
2. Taux d'obtention de la licence en trois ans selon le type de BAC.

Les tableaux relatifs à ce thème permettent de se situer globalement sur la qualité de l'enseignement dispensée à l'UO1-JKZ à travers des indicateurs relatifs à la proportion d'admis, au taux d'admissibilité, et à la répartition de ces indicateurs selon le type d'établissement, les filières, les cycles, les années d'études, le sexe, etc.

Tableau 3. 1 : Résultats de fin d'année par filière, par année d'étude et selon le sexe en 2014/2015

Etablissement	Filière	Niveau d'étude	Semestre	Inscrits		Présents		Admis		Taux de réussite (%)			
				F	M	F	M	F	M	F	M	T	
ESCME/CUPO	Finances/ Comptabilité	L1	1	9	28	9	28	7	11	77,8	39,3	48,6	
			2	8	24	8	24	6	13	75	54,2	59,4	
		L2	3	9	19	9	19	5	14	55,6	73,7	67,9	
			4	7	21	7	21	6	17	85,7	81	82,1	
		L3	5	10	22	10	22	9	19	90	86,4	87,5	
			6	10	10	10	20	10	16	100	80	86,7	
	Total Finances/Comptabilité				53	124	53	134	43	90	81,1	67,2	71,1
	Marketing-Gestion- Commerciale	L1	1	0	9	0	9	0	4		44,4	44,4	
			2	0	9	0	9	0	7		77,8	77,8	
		L2	3	4	2	4	2	4	2	100	100	100	
			4	4	2	4	2	4	2	100	100	100	
		L3	5	3	2	3	2	2	2	66,7	100	80	
			6	3	3	3	3	2	3	66,7	100	83,3	
	Total Marketing-Gestion-Commerciale				14	27	14	27	12	20	85,7	74,1	78
Total ESCME/CUPO				67	151	67	161	55	110	82,1	68,3	72,4	
ESSAN/CUPO	Médecine	L1	1	14	19	14	19	14	17	100	89,5	93,9	

Etablissement	Filière	Niveau d'étude	Semestre	Inscrits		Présents		Admis		Taux de réussite (%)		
				F	M	F	M	F	M	F	M	T
			2	14	19	14	19	10	15	71,4	78,9	75,8
		L2	3	12	12	12	11	12	11	100	100	100
			4	12	12	12	11	12	11	100	100	100
		L3	5	6	20	6	20	6	19	100	95	96,2
			6	6	20	6	20	6	18	100	90	92,3
		M1	7	7	23	7	23	7	21	100	91,3	93,3
			8	7	23	7	23	7	16	100	69,6	76,7
		M2	10	12	16	ND	ND	ND	ND	ND	ND	ND
			9	12	16	12	12	12	16	100	133,3	116,7
		Total Médecine				102	180	90	158	86	144	95,6
Total ESSAN/CUPO				102	180	90	158	86	144	95,6	91,1	92,7
ESSJPA/CUPO	Gestion des Ressources Humaines	L1	1	32	39	32	39	34	23	106,3	59	80,3
			2	41	34	41	34	28	21	68,3	61,8	65,3
		L2	3	22	28	22	28	17	25	77,3	89,3	84
			4	22	26	22	26	21	25	95,5	96,2	95,8
		L3	5	39	22	39	22	39	22	100	100	100
			6	28	20	28	20	28	20	100	100	100

Etablissement	Filière	Niveau d'étude	Semestre	Inscrits		Présents		Admis		Taux de réussite (%)			
				F	M	F	M	F	M	F	M	T	
	Total Gestion Des Ressources Humaines				184	169	184	169	167	136	90,8	80,5	85,8
	Gestion Foncière/ Immobilière	L1	1	4	13	4	13	3	11	75	84,6	82,4	
			2	4	10	4	10	2	9	50	90	78,6	
		L2	3	1	12	1	12	1	11	100	91,7	92,3	
			4	1	11	1	11	1	11	100	100	100	
		L3	5	1	5	1	5	1	4	100	80	83,3	
			6	1	3	1	3	1	3	100	100	100	
	Total Gestion Foncière/Immobilière				12	54	12	54	9	49	75	90,7	87,9
Total ESSJPA/CUPO					196	223	196	223	176	185	89,8	83	86,2
IBAM	Assistant de Direction	L1	1	30	2	30	2	26	2	86,7	100	87,5	
			2	30	2	30	2	25	2	83,3	100	84,4	
		L2	3	25	1	ND	ND	ND	ND	ND	ND	ND	
			4	25	1	ND	ND	ND	ND	ND	ND	ND	
		L3	5	17	2	ND	ND	ND	ND	ND	ND	ND	
			6	17	2	ND	ND	ND	ND	ND	ND	ND	
	Total Assistant de Direction				144	10	60	4	51	4	85,0	100,0	85,9
	Assurance/	L1	1	28	27	28	27	15	15	53,6	55,6	54,5	

Etablissement	Filière	Niveau d'étude	Semestre	Inscrits		Présents		Admis		Taux de réussite (%)			
				F	M	F	M	F	M	F	M	T	
	Banque/ Finances		2	28	27	28	27	16	14	57,1	51,9	54,5	
		L2	3	18	21	ND	ND	ND	ND	ND	ND	ND	
			4	18	21	ND	ND	ND	ND	ND	ND	ND	
		L3	5	14	21	ND	ND	ND	ND	ND	ND	ND	
			6	14	21	ND	ND	ND	ND	ND	ND	ND	
		M1	7	10	15	ND	ND	ND	ND	ND	ND	ND	
			8	10	15	ND	ND	ND	ND	ND	ND	ND	
		M2	10	8	8	ND	ND	ND	ND	ND	ND	ND	
			9	8	8	ND	ND	ND	ND	ND	ND	ND	
		Total Assurance/Banque/Finances				156	184	56	54	31	29	55,4	53,7
	Comptabilité/ Contrôle/ Audit	L1	1	35	61	35	61	25	46	71,4	75,4	74	
			2	35	61	35	61	14	34	40	55,7	50	
		L2	3	25	49	ND	ND	ND	ND	ND	ND	ND	
			4	25	49	ND	ND	ND	ND	ND	ND	ND	
		L3	5	31	43	ND	ND	ND	ND	ND	ND	ND	
			6	31	43	ND	ND	ND	ND	ND	ND	ND	
		M1	7	13	24	ND	ND	ND	ND	ND	ND	ND	

Etablissement	Filière	Niveau d'étude	Semestre	Inscrits		Présents		Admis		Taux de réussite (%)			
				F	M	F	M	F	M	F	M	T	
			8	13	24	ND	ND	ND	ND	ND	ND	ND	
		M2	10	10	20	ND	ND	ND	ND	ND	ND	ND	
			9	10	20	ND	ND	ND	ND	ND	ND	ND	
	Total Comptabilité/Contrôle/Audit				228	394	70	122	39	80	55,7	65,6	62,0
	Marketing-Gestion-Commerciale	L1	1	17	29	17	29	6	18	35,3	62,1	52,2	
			2	17	29	17	29	7	15	41,2	51,7	47,8	
		L2	3	8	16	ND	ND	ND	ND	ND	ND	ND	
			4	8	16	ND	ND	ND	ND	ND	ND	ND	
		L3	5	11	9	ND	ND	ND	ND	ND	ND	ND	
			6	11	9	ND	ND	ND	ND	ND	ND	ND	
	Total Marketing-Gestion-Commerciale				72	108	34	58	13	33	38,2	56,9	50,0
	MIAGE	L1	1	4	16	4	16	0	9	0	56,3	45	
			2	4	16	4	16	1	7	25	43,8	40	
		L2	3	3	12	ND	ND	ND	ND	ND	ND	ND	
			4	3	12	ND	ND	ND	ND	ND	ND	ND	
		L3	5	1	9	ND	ND	ND	ND	ND	ND	ND	
			6	1	9	ND	ND	ND	ND	ND	ND	ND	

Etablissement	Filière	Niveau d'étude	Semestre	Inscrits		Présents		Admis		Taux de réussite (%)		
				F	M	F	M	F	M	F	M	T
		M1	7	1	4	ND	ND	ND	ND	ND	ND	ND
			8	1	4	ND	ND	ND	ND	ND	ND	ND
		Total MIAGE			18	82	8	32	1	16	12,5	50,0
Total IBAM				618	778	228	270	135	162	59,2	60,0	59,6
UFR/SAT/CUPD	Biologie	L2	4	9	29	9	29	5	25	55,6	86,2	78,9
		L3	5	3	38	3	38	1	22	33,3	57,9	56,1
			6	3	45	3	30	2	21	66,7	70	69,7
		Total Biologie			15	112	15	97	8	68	53,3	70,1
	Management de la Qualité	L2	3	2	14	2	8	2	5	100	62,5	70
			4	2	14	2	8	2	5	100	62,5	70
		L3	5	0	6	0	6	0	6	-	100	100
			6	0	6	0	6	0	6	-	100	100
	Total Management de la Qualité			4	40	4	28	4	22	100	78,6	81,3
	Total UFR/SAT/CUPD				19	152	19	125	12	90	63,2	72
ISED/CUPD	Agronomie	L3	5	2	6	2	6	1	5	50	83,3	75
			6	2	6	2	6	1	4	50	66,7	62,5
		M1	7	3	9	3	9	3	9	100	100	100

Etablissement	Filière	Niveau d'étude	Semestre	Inscrits		Présents		Admis		Taux de réussite (%)				
				F	M	F	M	F	M	F	M	T		
			8	3	9	3	9	3	9	100	100	100		
		M2	9	3	9	3	9	3	9	100	100	100		
	Total Agronomie				13	39	13	39	11	36	84,6	92,3	90,4	
	Eaux et Forets	L3		5	2	7	2	7	2	7	100	100	100	
				6	2	6	2	6	1	4	50	66,7	62,5	
		M1	7	2	7	2	7	2	7	100	100	100		
	Total Eaux et Forets				6	20	6	20	5	18	83,3	90	88,5	
	Elevage	L3		5	0	5	0	5	0	4	-	80	80	
				6	0	5	0	5	0	5	-	100	100	
		M1	7	0	5	0	5	0	5	-	100	100		
	Total Elevage				0	15	0	15	0	14	-	93,3	93,3	
	Total ISEDR/CUPD					19	74	19	74	16	68	84,2	91,9	90,3
	IPERMIC	Communication d'Entreprise et Publicité	M1		7	3	1	3	1	2	1	66,7	100	75
					8	3	1	3	1	2	0	66,7	0	50
M2				10	19	17	19	17	7	4	36,8	23,5	30,6	
				9	12	4	12	4	12	4	100	100	100	
Total Communication d'entreprise et Publicité				37	23	37	23	23	9	62,2	39,1	53,3		

Etablissement	Filière	Niveau d'étude	Semestre	Inscrits		Présents		Admis		Taux de réussite (%)			
				F	M	F	M	F	M	F	M	T	
	Communication pour le Développement	M1	7	3	4	3	4	3	3	100	75	85,7	
			8	3	4	3	4	3	2	100	50	71,4	
		M2	9	7	13	7	13	7	6	100	46,2	65	
	Total Communication pour le Développement				13	21	13	21	13	11	100	52,4	70,6
Total IPERMIC				50	44	50	44	36	20	72	45,5	59,6	
IUP /CUPD	Comptabilité/Contrôle/Audit	L1	1	5	20	5	20	3	19	60	95	88	
			2	5	20	5	20	1	13	20	65	56	
		L2	3	7	12	7	12	2	5	28,6	41,7	36,8	
			4	7	12	7	12	3	4	42,9	33,3	36,8	
		L3	5	8	12	7	11	4	4	57,1	36,4	44,4	
			6	8	12	7	11	5	5	71,4	45,5	55,6	
	Total Comptabilité/Contrôle/Audit				40	88	38	86	18	50	47,4	58,1	54,8
	MIAGE	L1	1	1	12	1	12	0	2	0	16,7	15,4	
			2	1	12	1	10	0	1	0	10	9,1	
		L2	3	1	14	1	8	1	6	100	75	77,8	
			4	1	14	1	11	1	8	100	72,7	75	
L3		5	1	12	1	12	1	7	100	58,3	61,5		

Etablissement	Filière	Niveau d'étude	Semestre	Inscrits		Présents		Admis		Taux de réussite (%)		
				F	M	F	M	F	M	F	M	T
			6	1	12	1	12	1	8	100	66,7	69,2
	Total MIAGE			6	76	6	65	4	32	66,7	49,2	50,7
Total IUP /CUPD				46	164	44	151	22	82	50	54,3	53,3
UFR/SVT	Agroalimentaire	L2	1	7	18	7	14	6	7	85,7	50	61,9
			2	7	18	7	18	6	9	85,7	50	60
		L3	3	6	17	6	17	4	13	66,7	76,5	73,9
		M1	7	6	8	5	5	5	5	100	100	100
			8	6	8	6	8	1	4	16,7	50	35,7
		M2	9	3	4	3	4	3	4	100	100	100
	Total Agroalimentaire			35	73	34	66	25	42	73,5	63,6	67
	Biochimie/Microbiologie	L3	5	22	88	21	88	13	36	61,9	40,9	45
			6	22	88	21	88	10	33	47,6	37,5	39,4
		M1	7	11	20	10	19	8	13	80	68,4	72,4
			8	11	20	10	19	9	11	90	57,9	69
		M2	9	12	38	8	26	2	10	25	38,5	35,3
	Total Biochimie/Microbiologie			78	254	70	240	42	103	60	42,9	46,8
	Biologie	L3	5	23	87	15	68	8	32	53,3	47,1	48,2

Etablissement	Filière	Niveau d'étude	Semestre	Inscrits		Présents		Admis		Taux de réussite (%)		
				F	M	F	M	F	M	F	M	T
			6	23	87	15	68	12	47	80	69,1	71,1
	Total Biologie			46	174	30	136	20	79	66,7	58,1	59,6
	Biologie Animale Physiologie Animale	L3	5	0	11	0	11	0	11	-	100	100
6			0	11	0	11	0	10	-	90,9	90,9	
M1		7	6	34	6	34	4	23	66,7	67,6	67,5	
		8	6	34	6	34	4	23	66,7	67,6	67,5	
	Total Biologie Animale Physiologie Animale			12	90	12	90	8	67	66,7	74,4	73,5
	Biologie Végétale Physiologie Végétale	L3	5	3	13	2	9	2	8	100	88,9	90,9
6			3	13	3	13	3	12	100	92,3	93,8	
M1		7	6	39	6	39	6	31	100	79,5	82,2	
		8	6	39	6	39	6	31	100	79,5	82,2	
M2		9	1	8	1	8	1	8	100	100	100	
	Total Biologie Végétale Physiologie Végétale			19	112	18	108	18	90	100	83,3	85,7
	Environnement	M2	10	5	26	5	26	5	26	100	100	100
9			5	26	5	26	5	26	100	100	100	
	Total ENVIRONNEMENT			10	52	10	52	10	52	100	100	100
	Géologie	L3	5	40	199	40	199	4	16	10	8	8,4

Etablissement	Filière	Niveau d'étude	Semestre	Inscrits		Présents		Admis		Taux de réussite (%)		
				F	M	F	M	F	M	F	M	T
		M2	9	1	5	1	5	1	5	100	100	100
	Total Géologie			41	204	41	204	5	21	12,2	10,3	10,6
	Nutrition (Technologie Alimentaire)	L3	5	18	21	18	21	15	14	83,3	66,7	74,4
6			18	21	18	20	16	18	88,9	90	89,5	
M1		7	17	17	13	15	5	8	38,5	53,3	46,4	
M2		8	17	17	13	15	3	7	23,1	46,7	35,7	
		9	19	28	19	28	17	21	89,5	75	80,9	
	Total Nutrition (Technologie Alimentaire)			89	104	81	99	56	68	69,1	68,7	68,9
	Sciences de la Vie et de la Terre	L2	3	31	150	30	150	15	73	50	48,7	48,9
	Total Sciences de la Vie et de la Terre			31	150	30	150	15	73	50	48,7	48,9
	Sélection et Conservation des Semences	L3	5	4	24	4	24	4	24	100	100	100
6			4	24	4	24	4	24	100	100	100	
M1		7	5	19	5	19	3	16	60	84,2	79,2	
		8	5	19	5	16	5	16	100	100	100	
	Total Sélection et Conservation des Semences			18	86	18	83	16	80	88,9	96,4	95
	ST	L1	1	454	1349	347	910	43	162	12,4	17,8	16,3
2			454	1349	101	802	19	100	18,8	12,5	13,2	

Etablissement	Filière	Niveau d'étude	Semestre	Inscrits		Présents		Admis		Taux de réussite (%)			
				F	M	F	M	F	M	F	M	T	
	Total ST				908	2698	448	1712	62	262	13,8	15,3	15
	Substances Naturelles	L3	5	3	24	1	19	1	13	100	68,4	70	
			6	3	24	1	19	1	14	100	73,7	75	
		M1	7	4	4	4	4	4	3	100	75	87,5	
			8	4	4	4	4	4	1	100	25	62,5	
	Total Substances Naturelles				14	56	10	46	10	31	100	67,4	73,2
Total UFR/SVT					1301	4053	802	2986	287	968	35,8	32,4	33,1
UFR/LAC	Communication	L1	1	22	14	22	14	15	12	68,2	85,7	75	
			2	22	14	22	14	18	12	81,8	85,7	83,3	
		L2	3	14	21	14	21	13	20	92,9	95,2	94,3	
			4	14	21	14	21	14	21	100	100	100	
		L3	5	19	15	19	15	12	10	63,2	66,7	64,7	
			6	19	15	19	15	11	10	57,9	66,7	61,8	
	Total COMMUNICATION				110	100	110	100	83	85	75,5	85	80
	Etudes Anglophones	L1	1	650	1100	543	844	223	321	41,1	38	39,2	
			2	558	1098	550	837	130	135	23,6	16,1	19,1	
		L2	3	260	765	259	709	121	139	46,7	19,6	26,9	

Etablissement	Filière	Niveau d'étude	Semestre	Inscrits		Présents		Admis		Taux de réussite (%)			
				F	M	F	M	F	M	F	M	T	
			4	274	413	272	389	93	117	34,2	30,1	31,8	
		L3	5	259	779	248	734	111	164	44,8	22,3	28	
			6	502	581	321	314	117	133	36,4	42,4	39,4	
	Total Etudes Anglophones				2503	4736	2193	3827	795	1009	36,3	26,4	30
	Etudes Germaniques	L1	1	132	121	130	121	65	53	50	43,8	47	
			2	118	120	115	118	56	35	48,7	29,7	39,1	
		L2	3	143	114	143	113	72	52	50,3	46	48,4	
			4	139	114	135	112	57	48	42,2	42,9	42,5	
		L3	5	47	85	46	84	32	38	69,6	45,2	53,8	
			6	45	82	42	80	35	37	83,3	46,3	59	
	Total Etudes Germaniques				624	636	611	628	317	263	51,9	41,9	46,8
	Lettres Modernes	L1	1	536	537	483	379	195	132	40,4	34,8	37,9	
			2	532	537	477	375	162	107	34	28,5	31,6	
		L2	3	384	388	370	379	132	119	35,7	31,4	33,5	
			4	354	387	341	363	217	211	63,6	58,1	60,8	
		L3	5	644	643	496	583	303	462	61,1	79,2	70,9	
			6	634	630	440	423	224	292	50,9	69	59,8	

Etablissement	Filière	Niveau d'étude	Semestre	Inscrits		Présents		Admis		Taux de réussite (%)			
				F	M	F	M	F	M	F	M	T	
	Total Lettres Modernes				3084	3122	2607	2502	1233	1323	47,3	52,9	50
	Linguistique	L1	1	49	64	37	56	29	30	78,4	53,6	63,4	
			2	57	60	47	50	38	12	80,9	24	51,5	
		L2	3	35	59	32	58	32	15	100	25,9	52,2	
			4	40	71	38	63	26	16	68,4	25,4	41,6	
		L3	5	28	53	26	53	15	26	57,7	49,1	51,9	
			6	27	52	25	51	24	28	96	54,9	68,4	
	Total Linguistique				236	359	205	331	164	127	80	38,4	54,3
Total UFR/LAC					6557	8953	5726	7388	2592	2807	45,3	38	41,2
UFR/SDS	Chirurgie Dentaire	L2	4	2	5	2	5	2	5	100	100	100	
		L3	6	4	4	4	4	4	4	100	100	100	
		M1	8	3	4	3	4	3	4	100	100	100	
		M2	9	3	4	3	4	3	4	100	100	100	
	Total Chirurgie Dentaire				12	17	12	17	12	17	100	100	100
	Médecine	L1	2	300	562	256	450	200	415	78,1	92,2	87,1	
		L2	4	135	406	135	422	131	381	97	90,3	91,9	
L3		6	200	359	200	358	130	208	65	58,1	60,6		

Etablissement	Filière	Niveau d'étude	Semestre	Inscrits		Présents		Admis		Taux de réussite (%)			
				F	M	F	M	F	M	F	M	T	
		M1	8	150	451	150	373	124	359	82,7	96,2	92,4	
		M2	10	140	381	130	379	180	219	138,5	57,8	78,4	
		D1	12	110	380	110	315	74	187	67,3	59,4	61,4	
		D2	14	100	300	90	250	75	179	83,3	71,6	74,7	
	Total Médecine				1135	2839	1071	2547	914	1948	85,3	76,5	79,1
	Pharmacie	L1	2	170	130	100	130	40	90	40	69,2	56,5	
		L2	4	75	100	50	55	30	53	60	96,4	79	
		L3	6	25	40	25	40	20	41	80	102,5	93,8	
		M1	8	30	42	30	42	26	42	86,7	100	94,4	
		M2	10	21	22	21	22	19	22	90,5	100	95,3	
		D1	12	14	20	14	20	12	18	85,7	90	88,2	
	Total Pharmacie				335	354	240	309	147	266	61,3	86,1	75,2
	Techniciens Supérieurs de Sante	L2	4	17	20	17	20	14	19	82,4	95	89,2	
		L3	6	10	16	10	16	10	16	100	100	100	
		M1	8	6	8	6	8	6	7	100	87,5	92,9	
	Total Techniciens Supérieurs de Sante				33	44	33	44	30	42	90,9	95,5	93,5
	Total UFR/SDS				1515	3254	1356	2917	1103	2273	81,3	77,9	79

Etablissement	Filière	Niveau d'étude	Semestre	Inscrits		Présents		Admis		Taux de réussite (%)			
				F	M	F	M	F	M	F	M	T	
UFR/SEA	Chimie	L2	3	6	42	3	22	2	14	66,7	63,6	64	
			4	6	42	5	37	0	4	0	10,8	9,5	
		L3	5	6	42	5	37	1	27	20	73	66,7	
			6	6	42	5	37	2	32	40	86,5	81	
	Total Chimie				24	168	18	133	5	77	27,8	57,9	54,3
	Informatique	L2	3	1	13	1	13	0	2	0	15,4	14,3	
			4	1	13	1	13	0	0	0	0	0	
		L3	5	1	37	1	22	1	22	100	100	100	
			6	1	37	1	22	0	21	0	95,5	91,3	
	Total Informatique				4	100	4	70	1	45	25	64,3	62,2
	MATHS	L2	3	6	108	3	91	0	50	0	54,9	53,2	
			4	6	108	3	91	0	11	0	12,1	11,7	
		L3	5	2	121	2	121	1	56	50	46,3	46,3	
			6	2	121	2	121	1	16	50	13,2	13,8	
	Total MATHS				16	458	10	424	2	133	20	31,4	31,1
	Physique	L2	3	2	79	1	79	1	11	100	13,9	15	
			4	2	79	2	78	1	11	50	14,1	15	

Etablissement	Filière	Niveau d'étude	Semestre	Inscrits		Présents		Admis		Taux de réussite (%)			
				F	M	F	M	F	M	F	M	T	
		L3	5	6	84	6	84	4	58	66,7	69	68,9	
			6	6	84	6	84	5	63	83,3	75	75,6	
	Total Physique				16	326	15	325	11	143	73,3	44	45,3
	ST	L1	1	116	1233	39	670	8	124	20,5	18,5	18,6	
			2	116	1233	39	670	3	69	7,7	10,3	10,2	
	Total ST				232	2466	78	1340	11	193	14,1	14,4	14,4
	Technologie Solaire Appliquée (TSA)	L1	1	4	34	4	34	4	27	100	79,4	81,6	
			2	4	34	4	34	4	27	100	79,4	81,6	
		L2	3	2	22	2	22	2	20	100	90,9	91,7	
			4	2	22	2	22	2	20	100	90,9	91,7	
		L3	5	2	17	2	17	2	13	100	76,5	78,9	
			6	2	17	2	17	2	13	100	76,5	78,9	
		M1	7	4	18	4	18	4	12	100	66,7	72,7	
			8	4	18	4	18	4	12	100	66,7	72,7	
		M2	10	3	11	3	11	3	9	100	81,8	85,7	
			9	3	11	3	11	3	9	100	81,8	85,7	
	Total Technologie Solaire Appliquée (TSA)				30	204	30	204	30	162	100	79,4	82,1

Etablissement	Filière	Niveau d'étude	Semestre	Inscrits		Présents		Admis		Taux de réussite (%)		
				F	M	F	M	F	M	F	M	T
Total UFR/SEA				322	3722	155	2496	60	753	38,7	30,2	30,7
Total UO1-JKZ				10 812	21 748	8 752	16 993	4 580	7 662	52,3	45,1	47,6

Source : DEP / UO1-JKZ

NB : Le tableau ne prend en compte que les résultats disponibles de la première session

Tableau 3.2 : Proportion des redoublants par filière, par niveau d'étude et par établissement

Etablissements	Niveau d'étude	Effectifs			Redoublants			Proportion (%)	
		F	M	T	F	M	T	F	M
ENSIF/CUPF	L1	18	121	139	0	2	2	0,0	1,7
	L2	30	101	131	0	3	3	0,0	3,0
	L3	30	102	132	0	0	0	0,0	0,0
	M1	6	19	25	0	0	0	0,0	0,0
	Total	84	343	427	0	5	5	0,0	1,5
ESCME/CUPO	L1	22	18	40	0	0	0	0,0	0,0
	L2	18	19	37	2	5	7	11,1	26,3
	L3	7	17	24	0	1	1	0,0	5,9
	Total	47	54	101	2	6	8	4,3	11,1
ESSAN/CUPO	L1	18	47	65	0	0	0	0,0	0,0
	L2	2	25	27	0	0	0	0,0	0,0
	L3	13	18	31	0	0	0	0,0	0,0
	M1	12	12	24	0	0	0	0,0	0,0
	M2	5	20	25	0	0	0	0,0	0,0
	D1	9	20	29	0	0	0	0,0	0,0
	D2	11	15	26	0	0	0	0,0	0,0
	Total	70	157	227	0	0	0	0,0	0,0
ESSJPA/CUPO	L1	30	23	53	0	0	0	0,0	0,0
	L2	30	27	57	4	0	4	13,3	0,0
	L3	30	33	63	0	4	4	0,0	12,1
	Total	90	83	173	4	4	8	4,4	4,8
IBAM	L1	138	158	296	0	0	0	0,0	0,0
	L2	80	99	179	0	0	0	0,0	0,0
	L3	74	84	158	0	0	0	0,0	0,0
	M1	38	57	95	0	0	0	0,0	0,0
	M2	25	37	62	0	0	0	0,0	0,0

Etablissements	Niveau d'étude	Effectifs			Redoublants			Proportion (%)	
		F	M	T	F	M	T	F	M
	Total	355	435	790	0	0	0	0,0	0,0
UFR/SAT/CUPD	L1	25	81	106	0	0	0	0,0	0,0
	L2	15	71	86	0	0	0	0,0	0,0
	L3	17	29	46	0	0	0	0,0	0,0
	Total	57	181	238	0	0	0	0,0	0,0
IFOAD	L1	4	15	19	0	0	0	0,0	0,0
	Total	4	15	19	0	0	0	0,0	0,0
ISEDRC/CUPD	L1	3	17	20	0	0	0	0,0	0,0
	L2	1	13	14	0	0	0	0,0	0,0
	L3	3	14	17	0	0	0	0,0	0,0
	Total	7	44	51	0	0	0	0,0	0,0
ISSDH	L1	34	77	111	0	0	0	0,0	0,0
	L2	14	61	75	0	0	0	0,0	0,0
	L3	0	15	15	0	0	0	0,0	0,0
	Total	48	153	201	0	0	0	0,0	0,0
IPERMIC	M1	9	10	19	0	0	0	0,0	0,0
	M2	23	32	55	0	0	0	0,0	0,0
	Total	32	42	74	0	0	0	0,0	0,0
ISSP	L1	7	38	45	0	0	0	0,0	0,0
	M1	2	7	9	0	0	0	0,0	0,0
	M2	2	7	9	0	0	0	0,0	0,0
	Total	11	52	63	0	0	0	0,0	0,0
IUP /CUPD	L1	16	21	37	0	0	0	0,0	0,0
	L2	8	19	27	0	0	0	0,0	0,0
	L3	18	48	66	0	0	0	0,0	0,0
	Total	42	88	130	0	0	0	0,0	0,0
UFR/SVT	L1	1245	3233	4478	ND	ND	ND	ND	ND

Etablissements	Niveau d'étude	Effectifs			Redoublants			Proportion (%)	
		F	M	T	F	M	T	F	M
	L2	37	167	204	ND	ND	ND	ND	ND
	L3	130	496	626	10	21	31	7,7	4,2
	M1	38	113	151	ND	ND	ND	ND	ND
	M2	40	105	145	ND	ND	ND	ND	ND
	Total	1490	4114	5604	10	21	31	0,7	0,5
UFR/LAC	L1	1391	1838	3229	121	175	296	8,7	9,5
	L2	812	1388	2200	123	246	369	15,2	17,7
	L3	997	1576	2573	147	382	529	14,7	24,2
	M1	4	5	9	0	0	0	0,0	0,0
	M2	11	15	26	0	0	0	0,0	0,0
	Total	3 215	4 822	8 037	391	803	1 194	12,2	16,7
UFR/SDS	L1	453	732	1185	83	88	171	18,3	12,0
	L2	320	530	850	42	73	115	13,1	13,8
	L3	246	495	741	44	78	122	17,9	15,8
	M1	181	373	554	20	54	74	11,0	14,5
	M2	181	468	649	86	206	292	47,5	44,0
	D1	100	276	376	30	72	102	30,0	26,1
	D2	80	135	215	16	39	55	20,0	28,9
	DES 1	15	18	33	0	0	0	0,0	0,0
	DES 2	13	25	38	0	0	0	0,0	0,0
	DES 3	2	5	7	0	0	0	0,0	0,0
	DES 5	3	5	8	0	0	0	0,0	0,0
	Total	1594	3062	4656	321	610	931	20,1	19,9
	UFR/SEA	L1	505	4571	5076	19	362	381	3,8
L2		32	402	434	5	100	105	15,6	24,9
L3		25	400	425	4	131	135	16,0	32,8

Etablissements	Niveau d'étude	Effectifs			Redoublants			Proportion (%)	
		F	M	T	F	M	T	F	M
	M1	18	183	201	0	30	30	0,0	16,4
	M2	3	11	14	0	2	2	0,0	18,2
	Total	583	5567	6150	28	625	653	4,8	11,2
UFR/SH	L1	2616	5725	8341	261	752	1013	10,0	13,1
	L2	616	1612	2228	276	725	1001	44,8	45,0
	L3	305	1074	1379	98	259	357	32,1	24,1
	M1	105	517	622	9	94	103	8,6	18,2
	M2	25	115	140	5	16	21	20,0	13,9
	Total	3667	9043	12710	649	1846	2495	17,7	20,4
Total UO-JKZ		11 396	28 255	39 651	1 405	3 920	5 325	12,3	13,9

Source : DEP / UO1-JKZ

Tableau 3.3 : Nombre de diplômes et/ou attestations définitives délivrés en 2015/2016

Type de diplômes	Diplômes				Attestation			
	F	M	T	F*100/M	F	M	T	F*100/M
DEUG/DUT/BTS	11	11	22	100,0	623	783	1406	79,6
Licence	266	311	577	85,5	1421	1827	3248	77,8
Maitrise	90	99	189	90,9	300	474	774	63,3
Master/DEA/DESS	20	25	45	80,0	172	214	386	80,4
Doctorat	38	40	78	95,0	0	0	0	0,0
DES	267	300	567	89,0	0	0	0	0,0
Total UO1-JKZ	692	786	1478	88,0	2516	3298	5814	76,3

Source : DEP / UO1-JKZ

Tableau 3.4: Nombre des diplômés par type, par établissement et selon le sexe en 2014/2015

Etablissements	Type de diplômes	Diplômes			F*100/M
		F	M	T	
ENSIF/CUPF	DTS (BAC+2)	24	80	104	30,0
	Licence (BAC+3)	23	61	84	37,7
	Maitrise (BAC+4)	4	11	15	36,4
	Total ENSIF/CUPF	51	152	203	33,6
ESCME/CUPO	Licence (BAC+3)	12	19	31	63,2
	Total ESCME/CUPO	12	19	31	63,2
ESSJPA/CUPO	BTS/DUT/DTS (BAC+2)	0	0	0	0,0
	Licence (BAC+3)	29	23	52	126,1
	Total ESSJPA/CUPO	29	23	52	126,1
IBAM	Licence (BAC+3)	71	69	140	102,9
	Maitrise (BAC+4)	36	52	88	69,2
	Master 2 (BAC+5)	4	12	16	33,3
	Total IBAM	111	133	244	83,5
IPERMIC	Master 2 (BAC+5)	11	12	23	91,7
	Total IPERMIC	11	12	23	91,7
UFR/LAC	L2 (BAC+2)	423	686	1109	61,7
	Licence (BAC+3)	178	366	544	48,6
	Total UFR/LAC	601	1052	1653	57,1
UFR/SDS	Doctorat/équivalent (BAC+7)	179	75	254	238,7
	Licence (BAC+3)	7	6	13	116,7
	Maitrise (BAC+4)	4	3	7	133,3
	Total UFR/SDS	190	84	274	226,2
UFR/SEA	L2 (BAC+2)	2	20	22	10,0
	DEA/DESS/équivalent (BAC+5)	0	21	21	0,0
	Licence (BAC+3)	11	121	132	9,1
	Maitrise (BAC+4)	10	87	97	11,5
	Master 2 (BAC+5)	7	55	62	12,7

Etablissements	Type de diplômes	Diplômes			F*100/M
		F	M	T	
	Total UFR/SEA	30	304	334	9,9
UFR/SH	Licence (BAC+3)	237	636	873	37,2
	Total UFR/SH	237	636	873	37,3
Total UO1-JKZ		1272	2415	3687	52,7

Source : DEP / UO1-JKZ

IV. EFFICACITE EXTERNE

Tableau 4. 1 : Résultats des étudiants recrutés par l'incubateur d'entreprise par niveau et selon le sexe en 2015..... 70

Tableau 4.2 : Proportion des diplômés de l'UO1-JKZ inscrits à l'ANPE selon le niveau et selon le sexe en 2016..... 70

Tableau 4. 3: Evolution des diplômés de l'UO1-JKZ inscrits à l'ANPE selon le sexe 70

Tableau 4. 4 : Evolution des diplômés de l'UO1-JKZ inscrits à l'ANPE et ayant obtenu un emploi selon le statut d'emploi et selon le sexe 70

Objectifs :

1. Répondre aux besoins de qualification supérieure ;
2. Relever le défi du marché du travail et de la pauvreté.

Indicateurs :

1. Durée moyenne d'insertion des nouveaux diplômés de l'UO1-JKZ : ND
2. Taux d'emploi des diplômés de l'UO1-JKZ dans les entreprises privées par spécialité :
ND
3. Taux d'emploi des diplômés de l'UO1-JKZ dans la Fonction publique par spécialité :
ND

Ce thème vise à collecter des informations en vue de calculer les indicateurs relatifs à l'insertion des diplômés de l'UO1-JKZ sur le marché du travail à travers les indicateurs tels que la durée moyenne d'insertion, la proportion de diplômés ayant un emploi par filière, selon le sexe, etc.

Les données sur l'emploi des diplômés de l'enseignement supérieur de l'UO1-JKZ n'ont pas été fournies. En conséquence, les tableaux relatifs à ce thème n'ont pu être renseignés.

Tableau 4.1 : Résultats des étudiants recrutés par l'incubateur d'entreprise par niveau et selon le sexe en 2015

Niveau	Nombre de diplômés recrutés			Nombre de projets collectés			Nombre de diplômés insérés		
	F	M	T	F	M	T	F	M	T
Master	8	27	35	0	5	5	ND	ND	ND
Supérieur au Master	0	0	0	0	0	0	0	0	0
Total	8	27	35	0	5	5	ND	ND	ND

Source : DEP / UO1-JKZ

Tableau 4.2 : Proportion des diplômés de l'UO1-JKZ inscrits à l'ANPE selon le niveau et selon le sexe en 2016

Niveau	F	M	T
BAC	ND	ND	ND
BAC+2	ND	ND	ND
BAC+3	ND	ND	ND
BAC+4	ND	ND	ND
BAC+5	ND	ND	ND
Supérieur à BAC+5	ND	ND	ND
Total	ND	ND	ND

Source : Cellule Informatique et Statistique de l'ANPE

Tableau 4.3 : Evolution des diplômés de l'UO1-JKZ inscrits à l'ANPE selon le sexe

SEXE	2014	2015	2016
Féminin	ND	ND	ND
Masculin	ND	ND	ND
Total	ND	ND	ND

Source : Cellule Informatique et Statistique de l'ANPE

Tableau 4.4 : Evolution des diplômés de l'UO1-JKZ inscrits à l'ANPE et ayant obtenu un emploi selon le statut d'emploi et selon le sexe

STATUT D'EMPLOI	2015		2016	
	F	M	F	M
Taux d'emploi des diplômés dans le secteur privé (%)	ND	ND	ND	ND

STATUT D'EMPLOI	2015		2016	
	F	M	F	M
Taux d'emploi des diplômés dans la Fonction Publique	ND	ND	ND	ND
Taux d'emploi des diplômés dans l'auto-emploi (%)	ND	ND	ND	ND

Source : Cellule Informatique et Statistique de l'ANPE

V. RESSOURCES HUMAINES

Tableau 5. 1 : Répartition des enseignants permanents de l'Université intervenant par établissement et selon le sexe.....	74
Tableau 5.2 : Ratio étudiants-enseignants permanents intervenant par établissement	74
Tableau 5. 3 : Répartition des enseignants par établissement, par emploi/fonction et selon le sexe.....	76
Tableau 5. 4 : Répartition des enseignants par établissement, par diplôme et selon le sexe	77
Tableau 5. 5: Répartition des enseignants par emploi/fonction, par nationalité et selon le sexe	77
Tableau 5. 6: Répartition du personnel enseignant par établissement selon le sexe et le statut d'embauche	78
Tableau 5. 7: Répartition du personnel enseignant par tranche d'âge et selon le sexe	78
Tableau 5. 8 : Répartition du personnel ATOS par structure	79
Tableau 5. 9: Répartition du personnel ATOS par structure et selon le diplôme et le sexe.....	81
Tableau 5. 10: Répartition du personnel ATOS par statut d'embauche et selon le sexe.....	84

Objectifs :

1. Développer les investissements financiers à l'UO1-JKZ
2. Optimiser l'utilisation des ressources humaines

Indicateurs :

1. Taux d'exécution des volumes horaires : ND
2. Ratio étudiants/enseignants permanents : 61
3. Nombre d'enseignants permanents : 649
4. Proportion heures complémentaires par rapport aux heures totales reçues : ND
5. Rapport femme/homme enseignants permanents : 20,8

Les tableaux relatifs à ce thème permettent d'apprécier globalement la disponibilité et la qualité des ressources humaines à l'UO1-JKZ à travers les indicateurs suivants : effectif et proportion du personnel enseignant et/ou ATOS par Etablissement, et sexe mais aussi à travers le diplôme des enseignants et leur emploi/fonction, etc.

DONNEES SUR LE PERSONNEL

Tableau 5. 1 : Répartition des enseignants permanents de l'Université intervenant par établissement et selon le sexe

Etablissements	Sexe		Total	100*F/M
	F	M		
ENSIF/CUPF	5	13	18	38,5
ESCME/CUPO	3	17	20	17,6
ESSAN/CUPO	0	14	14	0,0
IBAM	6	18	24	33,3
IFOAD	1	2	3	50,0
ISED/UCPD	1	16	17	6,3
ISSDH	1	3	4	33,3
IPERMIC	5	15	20	33,3
ISSP	4	7	11	57,1
UFR/SVT	19	73	92	26,0
UFR/LAC	12	60	72	20,0
UFR/SDS	39	143	182	27,3
UFR/SEA	8	81	89	9,9
UFR/SH	7	72	79	9,7
Total UO1-JKZ	111	534	645	20,8

Source : DEP / UO1-JKZ

NB : il peut y arriver qu'un enseignant intervienne dans plus d'un établissement

Tableau 5.2 : Ratio étudiants-enseignants permanents intervenant par établissement

Etablissements	Etudiants	Enseignants permanents	Ratio
CUPF	427	18	24
CUPO	501	34	15
IBAM	790	24	33
IFOAD	19	3	6
ISSDH	201	4	50

Etablissements	Etudiants	Enseignants permanents	Ratio
IPERMIC	74	20	4
ISSP	63	11	6
CUPD	419	17	25
UFR/SVT	5604	92	61
UFR/LAC	8037	72	112
UFR/SDS	4656	182	26
UFR/SEA	6150	89	69
UFR/SH	12710	79	161
Total UO1-JKZ	39 651	645	61

Source: DEP / UO1-JKZ

Tableau 5. 3 : Répartition des enseignants par établissement, par emploi/fonction et selon le sexe

Etablissements	Professeur Titulaire		Maître de conférences		Maître assistant		Assistant		Enseignant à temps plein		Professionnel		Autre		Indéterminé		Total
	F	M	F	M	F	M	F	M	F	M	F	M	F	M	F	M	
ENSIF/CUPF							2	6	3	9		14					34
ESCME/CUPO		1				5	4	4	2	18	3	23		1		7	68
ESSAN/CUPO								14									14
IBAM				2	1	3	1	2	4	11	1	41					66
IFOAD		1	1					2		3		4					11
ISED/CUPD	1	2		2	1	7	1	12	1	7		1				18	53
ISSDH						2		1	1	1			7	74			86
IPERMIC		7		3	3	7	1	2	1	4		5		2			35
ISSP		6	1	3	2	3	2	3					1	7			28
UFR/SVT		16	1	21	15	27	5	11	1	7	1	3	4	16			128
UFR/LAC		11	2	10	5	21	3	9	2	9							72
UFR/SDS	5	25	7	44	4	15	23	60									183
UFR/SEA	1	16	4	27	2	20	2	12		16	2	25	1	14			142
UFR/SH		16	1	10	2	29	4	8		8				1			79
Total UO1-JKZ	7	101	17	122	35	139	48	146	15	93	7	116	13	115	0	25	999

Source : DEP / UO1-JKZ

Tableau 5. 4 : Répartition des enseignants par établissement, par diplôme et selon le sexe

Etablissements	DES/ équivalent		DOCTORAT/ équivalent		DEA/DESS/ équivalent		MASTER/ équivalent		Autre		Indeterminé		Total général
	F	M	F	M	F	M	F	M	F	M	F	M	
ENSIF/CUPF			2	7			3	21		1			34
ESCME/CUPO			5	12			3	39	1	8			68
ESSAN/CUPO		14											14
IBAM			2	7			4	11	1	41			66
IFOAD			1	3				2		5			11
ISEDRC/CUPD			3	25	1	3		5		16			53
ISSDH				5	1	7	4	14	3	52			86
IPERMIC			4	22			1	8					35
ISSP	1	4	5	17		1							28
UFR/SVT			23	80	2	7	1	10	1	2		2	128
UFR/LAC			12	59		1							72
UFR/SDS	39	143				1							183
UFR/SEA		1	9	77			2	46	1	6			142
UFR/SH			7	63				9					79
Total UO1-JKZ	40	162	73	377	4	20	18	165	7	131	0	2	999

Source : DEP / UO1-JKZ

Tableau 5. 5 : Répartition des enseignants par emploi/fonction, par nationalité et selon le sexe

Nationalité	Sexe	Emploi/fonction								Total
		Professeur Titulaire	Maître de confé- rences	Maître assistant	Assist ant	Enseignant à temps plein	Profes sionne l	Autre	Indéter miné	
Nationaux	F	7	17	35	48	15	7	13		142
	M	100	122	138	146	92	111	115	24	848
	Total	107	139	173	194	107	118	128	24	990
Non nationaux	F	0		0		0	0		0	0
	M	1		1		1	5		1	9
	Total	1		1		1	5		1	9
Total UO1-JKZ		108	139	174	194	108	123	128	25	999

Source : DEP / UO1-JKZ

Tableau 5. 6: Répartition du personnel enseignant par établissement selon le sexe et le statut d'embauche

Etablissements	Fonctionnaire/Permanent			Contractuel			Vacataire			Total
	F	M	Total	F	M	Total	F	M	Total	
ENSIF/CUPF	5	13	18					16	16	34
ESCME/CUPO	3	17	20				6	42	48	68
ESSAN/CUPO		14	14							14
IBAM	6	18	24				1	41	42	66
IFOAD	1	2	3					8	8	11
ISEDRC/CUPD	1	16	17				3	33	36	53
ISSDH	1	3	4				7	75	82	86
IPERMIC	5	15	20					15	15	35
ISSP	4	7	11				2	15	17	28
UFR/SVT	19	73	92	1	3	4	7	25	32	128
UFR/LAC	12	60	72							72
UFR/SDS	39	143	182					1	1	183
UFR/SEA	8	81	89				4	49	53	142
UFR/SH	7	72	79							79
Total UO1-JKZ	112	537	645			4	30	320	350	999

Source : DEP / UO1-JKZ

Tableau 5. 7: Répartition du personnel enseignant par tranche d'âge et selon le sexe

Etablissement	Tranche d'âge										Total général
	<35		[35,50[[50-65[>65		Indéterminé		
	F	M	F	M	F	M	F	M	F	M	
ENSIF/CUPF	3	7	1	11		1	0		1	10	34
ESCME/CUPO	2	11	1	5	0	1	0		6	42	68
ESSAN/CUPO				13		1	0				14
IBAM			1	9			0		6	50	66
IFOAD		1	1			1	0			8	11
ISEDRC/CUPD		6	1	9			0		3	34	53

Etablissement	Tranche d'âge										Total général
	<35		[35,50[[50-65[>65		Indéterminé		
	F	M	F	M	F	M	F	M	F	M	
ISSDH		1	1	4		4	0		7	69	86
IPERMIC			2	1	1	2	0		2	27	35
ISSP			3	3	1	5	0		2	14	28
UFR/SVT	6	5	9	33	2	28	0		10	35	128
UFR/LAC	2	2	5	21	5	35	0	1		1	72
UFR/SDS		1	18	54	13	67	0	1	8	21	183
UFR/SEA	1	7	5	35	2	33	0		4	55	142
UFR/SH			4	29	3	42	0	1			79
Total UO1-JKZ	14	41	52	227	27	220	0	3	49	366	999

Source : DEP / UO1-JKZ

DONNEES SUR LE PERSONNEL ATOS

Tableau 5. 8 : Répartition du personnel ATOS par structure

Structure	SEXE		Total
	F	M	
AC	10	7	17
ACM	4	32	36
BUC	20	12	32
DPNTIC	5	13	18
DAF	7	16	23
DAOI	10	8	18
DASP	2	16	18
DEP	1	2	3
DRH	4	7	11
DCMEF	2	4	6
ED/LE.SH.CO	1	2	3

Structure	SEXE		Total
	F	M	
ENSIF/CUPF	2	11	13
ESCME/CUPO	2	9	11
IBAM	9	12	21
IFOAD	3	6	9
ISEDRC/CUPD	4	8	12
ISSDH	8	14	22
IPERMIC	8	7	15
ISSP	6	14	20
LU	4	4	8
OFFICE DU BACCALAUREAT	11	11	22
PUO	4	16	20
SECRETARIAT GENERAL	3	3	6
SERVICE COMMUNICATION		2	2
SERVICE DU COURIER CENTRAL	5	6	11
UFR/SVT	15	31	46
UFR/LAC	11	16	27
UFR/SDS	11	12	23
UFR/SEA	12	30	42
UFR/SH	11	9	20
VP/PRUE	2	9	11
VP/RCI	5	6	11
VP/EIP	2	1	3
Total UO1-JKZ	204	356	560

Source : DEP / UO1-JKZ

Tableau 5. 9: Répartition du personnel ATOS par structure et selon le diplôme et le sexe

Structure	DES/équivalent		Doctorat (BAC + 8)		Doctorat/équivalent (BAC+7)		DEA/DESS/équivalent (BAC+5)		Master 2 (BAC+5)		Maîtrise (BAC+4)		Licence (BAC+3)		DEUG		BTS/DUT/DTS (BAC+2)		BAC		BEPC et +		CAP		BEP		Indéterminé		Autre		Total général
	F	M	F	M	F	M	F	M	F	M	F	M	F	M	F	M	F	M	F	M	F	M	F	M	F	M	F	M			
AC									1	1	2	4					2			2	1			2	1			1		17	
ACM					1				3								1	2			2	5	1	2				19	36		
BUC									2		1	1	1				10		1	4	1	1		2	1			4	3	32	
DPNTIC							1		1			1	3				2	6	1	1			1				1		18		
DAF								1	4		1		1				1	2	1	1	2		1		1	1		6	23		
DAOI					1				1			1	1	2			1		3	3	2	1					1	1	18		
DASP					1						1			2				1		2							1	10	18		
DEP												1						1				1							3		
DRH							1		1		2	1			1	1					2	1						1	11		
DCMEF									2			1												1	2				6		
ED/LE.SH.CO					2				1																				3		
ENSIF/CUPF					2				2		1							1	1	2				1	1			2	13		
ESCME/CUPO					2		1				1			1	2						3							1	11		
IBAM					2			1			1		1	1		1	1	1	1		1	1					4	5	21		

Structure	DES/équivalent		Doctorat (BAC + 8)		Doctorat/équivalent (BAC+7)		DEA/DESS/équivalent (BAC+5)		Master 2 (BAC+5)		Maîtrise (BAC+4)		Licence (BAC+3)		DEUG		BTS/DUT/DTS (BAC+2)		BAC		BEPC et +		CAP		BEP		Indéterminée		Autre		Total général	
	F	M	F	M	F	M	F	M	F	M	F	M	F	M	F	M	F	M	F	M	F	M	F	M	F	M	F	M	F	M		
IFOAD					1	1								2			1	1	1	2											9	
ISED/R/CUPD						2				1				1	2	2			1			1							1	1	12	
ISSDH						1				2						2	1		1			2	2					7	2	2	22	
IPERMIC					2	2					1			2			1					1	2			2			1	1	15	
ISSP									1				6	1			2	4				1	1							4	20	
LU						1					1														4	2					8	
Office du Baccalauréat										1	2				3			2		1		1				3			3	6	22	
PUO						1					1			1				1		2	1	7						1	1	4	20	
Secrétariat General						1												1					1		1					2	6	
Service Communication													1		1																2	
Service du Courier Central													1									1	1		1		1	2		2	2	11
UFR/SVT			2			3	5				2		3		1	2	1	1				1		1		2	11		5	6	46	
UFR/LAC						2								2				1	3	3				4					1	11	27	
UFR/SDS								1			1			2		4	4				3	7					1				23	

Structure	DES/équivalent		Doctorat (BAC + 8)		Doctorat/équivalent (BAC+7)		DEA/DESS/équivalent (BAC+5)		Master 2 (BAC+5)		Maîtrise (BAC+4)		Licence (BAC+3)		DEUG		BTS/DUT/DTS (BAC+2)		BAC		BEP C et +		CAP		BEP		Indéterminé		Autre		Total général
	F	M	F	M	F	M	F	M	F	M	F	M	F	M	F	M	F	M	F	M	F	M	F	M	F	M	F	M	F	M	
UFR/SEA						6				3	1	1	1	3	1		1	1	3	4	3	4							2	8	42
UFR/SH														1	10	2													1	6	20
VP/PRUE						3				1				1					1			1					3			11	
VP/RCI	1				1	1				2							2		1					1			2			11	
VP/EIP																	1				1								1	3	
Total UO1-JKZ	1	2	2	2	5	35	0	5	8	29	4	22	18	22	22	16	34	19	22	33	21	26	12	9	21	21	3	13	31	102	560

Source : DEP / UO1-JKZ

Tableau 5. 10: Répartition du personnel ATOS par statut d'embauche et selon le sexe

Sexe	Contractuel de l'université	Fonctionnaire/ Permanent	SND Volontaire	Total
F	142	55	7	204
M	217	136	3	356
Total UO1-JKZ	359	191	10	560

Source : DEP / UO1-JKZ

VI. RESSOURCES, COUTS ET DEPENSES

Tableau 6. 1 : Budget de l'enseignement supérieur au Burkina Faso et de l'Université par poste de dépenses en 2017 (en millions)	87
Tableau 6. 2 : Budget de l'enseignement supérieur et Budget National votés en 2017 (en millions).....	87
Tableau 6. 3 : Budget votés et exécutés de l'Université en 2017 (en millions de F CFA)	87
Tableau 6. 4 : Effectif des étudiants bénéficiaires de la bourse par établissement et selon le sexe en 2016/2017.....	87
Tableau 6. 5 : Effectif des étudiants bénéficiaires de l'aide par établissement et selon le sexe en 2016/2017	88
Tableau 6. 6 : Effectif des étudiants bénéficiaires du prêt par établissement et selon le sexe en 2016/2017	89

Objectifs :

1. Développer les investissements financiers dans l'enseignement supérieur ;
2. Optimiser l'utilisation des ressources.

Indicateurs

1. Dépense moyenne de l'Etat par étudiant à l'UO1-JKZ en FCFA : ND
2. Budget de l'UO1-JKZ en pourcentage du budget de l'éducation
- 3.
4. Budget de l'UO1-JKZ en pourcentage du budget de l'enseignement supérieur
5. Budget de l'UO1-JKZ en pourcentage du budget du MESRSI :
6. Budget de l'enseignement supérieur en pourcentage du budget de l'éducation.

Les tableaux relatifs à ce thème donnent une appréciation globale sur les ressources financières attribuées à la formation au Burkina Faso ainsi que sur les bourses attribuées aux étudiants. Les indicateurs concernés ont trait aux dépenses budgétaires par poste, à la répartition des étudiants boursiers par type, Etablissement et selon le sexe.

DONNEES SUR LE BUDGET DE L'ENSEIGNEMENT SUPERIEUR

Tableau 6. 1 : Budget de l'enseignement supérieur au Burkina Faso et de l'Université par poste de dépenses en 2017 (en millions)

Postes de dépenses	Budget vote pour le MESRSI	Proportion (%)	Budget vote UO1-JKZ	Proportion (%)	Proportion UO1-JKZ/supérieur (%)
Salaire	5 130,161	4,7	12 029,015	59,5	234,5
Fonctionnement	2 817,078	2,6	8 187, 844	40,5	290,6
Investissement	40 217,209	36,7	0		
Transferts courants	61 524,126	51,6	0		
Budget total	109 688,574	100,0	20 216,859		18,4

Source : DAF/MESRSI et DAF/UO1-JKZ

Tableau 6. 2 : Budget de l'enseignement supérieur et Budget National votés en 2017 (en millions)

Lignes budgétaires	2017	Proportion du budget de l'UO1-JKZ (%)
Budget de l'enseignement supérieur vote	102 060	19,8
Budget MESRSI	109 688,574	18,4
Total du budget secteur éducation vote	426 060	4,7
Total du budget national vote	2 455 193,11	0,8

Source : DAF/MESRSI et DAF/UO1-JKZ

Tableau 6. 3 : Budget votés et exécutés de l'Université en 2017 (en millions de F CFA)

Postes de dépenses	Budget vote	Proportion (%)	Budget exécute	Proportion (%)	Taux de réalisation (%)
Salaire	13 431,456634	57,5	10 391,107447	56,6	77,4
Fonctionnement	9 112,019285	39,0	7 754,862673	42,3	85,1
Investissement	821,345700	3,5	207,049732	1,1	25,2
Budget de l'UO1-JKZ	23 364,821619	-	18 353,019852	-	78,6

Source : DAF/UO1-JKZ

DONNEES SUR LES APPUIS FINANCIERS DE L'ETAT POUR LES ETUDES A L'UO1-JKZ

Tableau 6. 4 : Effectif des étudiants bénéficiaires de la bourse par établissement et selon le sexe en 2016/2017

Etablissement	Bourses attribuées			Bourses renouvelées			Totaux		
	F	M	Total	F	M	Total	F	M	Total
IBAM	36	49	85	36	59	95	72	108	180

Etablissement	Bourses attribuées			Bourses renouvelées			Totaux		
	F	M	Total	F	M	Total	F	M	Total
LAC	114	119	233	140	190	330	254	309	563
SH	90	30	120	20	33	53	110	63	173
SDS	289	417	706	640	1491	2 131	929	1908	2837
SEA	8	114	122	13	101	114	21	215	236
SVT	14	36	50	30	47	77	44	83	127
IPERMIC	0	0	0	3	2	5	3	2	5
CUP-DG	4	1	5	2	14	16	6	15	21
CUP-FG	4	28	32	7	30	37	11	58	69
CUP-OHG	15	26	41	48	77	125	63	103	166
Total UO1-JKZ	574	820	1394	939	2 044	2 983	1513	2 864	4377
Total Bourses nationales	834	1360	2 194	1701	3 714	5 415	2535	5 074	7 609
Proportion Boursiers UO1-JKZ	68,8	60,3	63,5	55,2	55,0	55,1	59,7	56,4	57,5

Source : CIOSPB, décembre 2017

Tableau 6.5 : Effectif des étudiants bénéficiaires de l'aide par établissement et selon le sexe en 2016/2017

Etablissements	Sexe		
	F	M	T
UFR et Instituts	7 819	15 245	23 064
CUP-DG	150	260	410
CUP-FG	174	335	509
CUP-OHG	207	229	436
Total UO1-JKZ	8 350	16 069	24 419
Total national	17 734	33 939	51 673
Pourcentage de l'UO1-JKZ par rapport au total	47,1	47,3	47,3

Source : FONER, décembre 2017

Tableau 6. 6 : Effectif des étudiants bénéficiaires du prêt par établissement et selon le sexe en 2016/2017

Etablissements	Sexe		
	F	M	T
UFR et Instituts	1 837	4 053	5 890
CUP-DG	65	78	143
CUP-FG	55	92	147
CUP-OHG	55	64	119
Total UO1-JKZ	2 012	4 287	6 299
Total national	4 006	7 697	11 703
Pourcentage de l'UO1-JKZ par rapport au total	50,2	55,7	53,8

Source : FONER, décembre 2017

VII. INFRASTRUCTURES ET ŒUVRES UNIVERSITAIRES

Tableau 7. 1 : Nombre et capacité théorique d'accueil des infrastructures par type de local et par structure concernée.....	92
Tableau 7.2: Nombre de locaux par type de propriété.....	93
Tableau 7.3 : équipements et logistique.....	94
Tableau 7.4: Nombre d'ordinateurs connectés à internet et capacité d'accueil dans les bibliothèques par structure.....	101
Tableau 7. 5 : Nombre d'ouvrages dans les bibliothèques	101
Tableau 7. 6: Capacité d'accueil des cités universitaires par centre régional 2015-2016	105
Tableau 7.7: Demandes d'attribution et bénéficiaires de logements par centre des œuvres universitaires 2015-2016.....	105
Tableau 7.8: Personnel soignant par corps, par sexe, par résidence du CROUO	106
Tableau 7.9: Nombre d'adhérents à la mutuelle de santé universitaire par université et selon le sexe en 2015-2016.....	106
Tableau 7.10: Nombre de site, capacité d'accueil et nombre de plats servis dans les restaurants par centre des œuvres universitaires en 2015/2016	106
Tableau 7.11 : Connectivité par structure.....	107
Tableau 7.12 : Patrimoine, prestataires de service par structure.....	108

Objectifs

1. Planifier et suivre les investissements sur le site de l'UO1-JKZ ;
2. Optimiser l'accès aux ressources des Etablissement pour la formation et la recherche ;
3. Développer les TIC dans la formation à l'UO1-JKZ ;
4. Optimiser la gestion des infrastructures de l'UO1-JKZ et l'évolution du patrimoine immobilier.

Indicateurs

1. Ratio Etudiants/lit :

TOTAL CROUO : ND

2. Ratio demandes en logement exprimées / lit :

TOTAL CROUO : ND

3. Nombre d'étudiants pour une place assise dans les amphithéâtres :

Les tableaux relatifs à ce thème permettent de se situer globalement sur la disponibilité des infrastructures et de l'équipement au niveau de l'UO1-JKZ. Cela se fait à travers les indicateurs relatifs au ratio lit/étudiant, au nombre et à la capacité théorique des infrastructures, par structure, le type de propriété, nombre des matériels de bureau (ordinateur, imprimantes, photocopieuses, etc.), etc.

DONNEES SUR LES LOCAUX

Tableau 7. 1 : Nombre et capacité théorique d'accueil des infrastructures par type de local et par structure concernée

Structure	Bibliothèque		Bureaux administratifs		Bureaux des professeurs		Magasin		Salle des professeurs		Salle de réunion		Salle Mixte		Salle visio-conférence		Salle Internet		Auditorium		Salle audio-visuel		Infrastructure sportive	
	Nbre	Cpté	Nbre	Cpté	Nbre	Cpté	Nbre	Cpté	Nbre	Cpté	Nbre	Cpté	Nbre	Cpté	Nbre	Cpté	Nbre	Cpté	Nbre	Cpté	Nbre	Cpté	Nbre	Cpté
ENSIF/CUPF	-	-	3	3	-	-																		
ESSJPA/CUPO	1	40	7	7	-	-																		
IBAM	1	30	11	11	-	-	1	Ind	1	30														
IFOAD											1	15	1	20	2	160								
ISEDRC/CUPD	-	-	8	8	1	2	1	Ind			1	12												
ISSDH	1	Ind	14	14			2	Ind	1	Ind	1	Ind			1	Ind							12	Ind
IPERMIC	1	30	12	12	5	5			1	10					1	80	1	3						
ISSP	1	30	15	15	15	15									1	150								
UFR/SVT	1	80	6	6	82	82					1	80												
UFR/LAC	5	83	17	17	54	54			1	40	3	40												
UFR/SDS	1	50	20	20	110	110					1	50						2	Ind	1	50			
UFR/SEA	1	20	12	12	63	63	1	Ind			1	40	4	300	1	50								
UFR/SH	5	75	11	11	64	64					1	6												
Total UO1-JKZ	18	438	136	136	394	394	5	Ind	4	80	10	243	5	320	6	440	1	3	2	Ind	1	50	12	Ind

Source : DEP / UO1-JKZ

NB : les amphis de la DASP sont ceux mutualisés

Ind = indéterminé

Tableau 7.2: Nombre de locaux par type de propriété

Type de local	Type de propriété			
	Patrimoine de l'Etat	Location	Autres	Total
Amphithéâtre	23	0	0	23
Auditorium	2	0	0	2
Bibliothèque	16	1	1	18
Bureaux administratif	91	22	23	136
Bureaux des professeurs	373	5	16	394
Infrastructure sportive	12	0	0	12
Laboratoire	37	1	0	38
Laboratoire T P	13	0	0	13
Magasin	4	0	1	5
Salle audio-visuel	1	0	0	1
Salle de cours	81	18	15	114
Salle de réunion	9	0	1	10
Salle de travaux dirigés	2	4	0	6
salle de travaux pratiques	22	0	0	22
Salle des professeurs	3	1	0	4
Salle informatique	10	3	3	16
Salle Internet	0	1	0	1
Salle Mixte	5	0	0	5
Salle visio-conférence	4	1	1	6

Source: DEP / UO1-JKZ

Tableau 7.3 : équipements et logistique

Structure	Type d'usage	Type d'équipement																											
		Antennes paraboliques	Armoires	Caméras de surveillance	Climatiseurs	Dupli copieurs	Ecran	Groupes électrogènes	Imprimantes à Cartes	Imprimantes Couleur	Imprimantes Enveloppes	Imprimantes Noir-Blanc	Magnétophones	Onduleurs	Ordinateurs de Bureau	Ordinateurs Portables	Photocopieurs	Photocopieurs Couleur	Postes téléviseurs	Rétroprojecteur	scanners	Serveur	Sonorisation	Tableau d'affichage	Tambours	Téléphone	Véhicules à 2 roues	Véhicules à 4 roues	Vidéoprojecteurs
ACM	Administratif				4		2				3			5	1	1		1								6	1	2	
	Total				4		2				3			5	1	1		1								6	1	2	
BUC	Administratif		4		23		1		1		4			26	6	4	1	1			4	1				16	1	1	2
	Pédagogique				26									40										3					
	Total		4		49		1		1		4			66	6	4	1	1			4	1		3		16	1	1	2
DPNTIC	Administratif	2			15		1	1	2		3		5	40	4	1		1			2	9		0		14	3		4
	Pédagogique				18									40										4					4
	Total	2			33		2	1	1	2	3		5	44	0	4	1		1		2	9		4		14	3		8
DAF	Administratif	1			14						16	1	6	19	1	6		1			1	1		2		16	1	5	
	Total	1			14						16	1	6	19	1	6		1			1	1		2		16	1	5	
DAOI	Administratif		10		17						3		3	11		1					8	2		12	10	11			

Structure	Type d'usage	Type d'équipement																												
		Antennes paraboliques	Armoires	Caméras de surveillance	Climatiseurs	Dupli copieurs	Ecran	Groupes électrogènes	Imprimantes à Cartes	Imprimantes Couleur	Imprimantes Enveloppes	Imprimantes Noir-Blanc	Magnétophones	Onduleurs	Ordinateurs de Bureau	Ordinateurs Portables	Photocopieurs	Photocopieurs Couleur	Postes téléviseurs	Rétroprojecteur	scanners	Serveur	Sonorisation	Tableau d'affichage	Tambours	Téléphone	Véhicules à 2 roues	Véhicules à 4 roues	Vidéoprojecteurs	
	Pédagogique				0			0			0		0	0		0					0									
	Total		10		17			1			3		3	11		1					8	2		12	10	11				
DASP	Administratif				6						2		1	4													1			
	Total				6						2		1	4													1			
DEP	Administratif				2		0				2		1	3													2			
	Total				2		0				2		1	3													2			
DRH	Administratif				4						4		6	8		1			1								7			
	Total				4						4		6	8		1			1								7			
ED/LE.SH.C O	Administratif				5						4		3	5	3	2					1						1		1	
	Pédagogique				1						1																			
	Total				6						5		3	5	3	2					1						1		1	
	Administratif				2						2		4	4		2					2			1		2		2		

Structure	Type d'usage	Type d'équipement																												
		Antennes paraboliques	Armoires	Caméras de surveillance	Climatiseurs	Dupli copieurs	Ecran	Groupes électrogènes	Imprimantes à Cartes	Imprimantes Couleur	Imprimantes Enveloppes	Imprimantes Noir-Blanc	Magnétophones	Onduleurs	Ordinateurs de Bureau	Ordinateurs Portables	Photocopieurs	Photocopieurs Couleur	Postes téléviseurs	Rétroprojecteur	scanners	Serveur	Sonorisation	Tableau d'affichage	Tambours	Téléphone	Véhicules à 2 roues	Véhicules à 4 roues	Vidéoprojecteurs	
ENSIF/CUP F	Pédagogique				0															5			1	1				1		
	Total				2						2		4	4		2				5	2		1	2		2		3		
ESSJPA/C UPO	Administratif				1						10	11	9	2	2								1	1				4		
	Pédagogique				1	3							15																9	
	Total				2	3					10	11	24	2	2								1	1				4	9	
IBAM	Administratif				16	1					8		12		2									1					0	
	Pédagogique				5						0		32		2									7	4				4	
	Total				21	1					8		44		4								7	5				4	4	
IFOAD	Administratif	1		10	21	5	1		1	3	11	35		1	10				1	4	1	1			16	1	1	1	3	
	Total	1		10	21	5	1		1	3	11	35		1	10				1	4	1	1		16	1	1	1	3		
ISEDRCUP D	Administratif				11				2	5	2	7	1	3	2								1			6	1	3		
	Pédagogique				10							8	15																3	

Structure	Type d'usage	Type d'équipement																											
		Antennes paraboliques	Armoires	Caméras de surveillance	Climatiseurs	Dupli copieurs	Ecran	Groupes électrogènes	Imprimantes à Cartes	Imprimantes Couleur	Imprimantes Enveloppes	Imprimantes Noir-Blanc	Magnétophones	Onduleurs	Ordinateurs de Bureau	Ordinateurs Portables	Photocopieurs	Photocopieurs Couleur	Postes téléviseurs	Rétroprojecteur	scanners	Serveur	Sonorisation	Tableau d'affichage	Tambours	Téléphone	Véhicules à 2 roues	Véhicules à 4 roues	Vidéoprojecteurs
	Total				21				2		5		10	22	1	3			2				1			6	1	3	3
ISSDH	Administratif	1			19		1				19		8	16		2			1		1								
	Pédagogique				8									3		1			1				2						3
	Total	1			27		1				19		8	19		3			2		1		2						3
IPERMIC	Administratif				12				1		9		13	26		6			1		1					2	1	1	
	Pédagogique				16									10									2				1	4	
	Total				28				1		9		13	26	10	6			1		1		2		2	1	2	4	
ISSP	Administratif				68				2		50		5	50	15	5			1		7	3		1	60	1	5		
	Pédagogique				15								50										2					3	
	Total				83				2		50		5	100	15	5			1		7	3	3	60	1	5	3		
LU	Administratif			8	8	2			1		6	1	8		2						1		1		1	2	1		
	Total			8	8	2			1		6	1	8		2						1		1		1	2	1		

Structure	Type d'usage	Type d'équipement																											
		Antennes paraboliques	Armoires	Caméras de surveillance	Climatiseurs	Dupli copieurs	Ecran	Groupes électrogènes	Imprimantes à Cartes	Imprimantes Couleur	Imprimantes Enveloppes	Imprimantes Noir-Blanc	Magnétophones	Onduleurs	Ordinateurs de Bureau	Ordinateurs Portables	Photocopieurs	Photocopieurs Couleur	Postes téléviseurs	Rétroprojecteur	scanners	Serveur	Sonorisation	Tableau d'affichage	Tambours	Téléphone	Véhicules à 2 roues	Véhicules à 4 roues	Vidéoprojecteurs
OFFICE DU BACCALAUREAT	Administratif	1		0	16	8	0	1	0	3	1	14	0	9	12	9	5	0	1	0	2	0	0	1		15	1	3	1
	Total	1		0	16	8	0	1	0	3	1	14	0	9	12	9	5	0	1	0	2	0	0	1		15	1	3	1
PUO	Administratif	1			15					2		6		6	14	2	5		1		1	1		1		1	1	2	
	Total	1			15					2		6		6	14	2	5		1		1	1		1		1	1	2	
SG	Administratif				7									9		1					2								
	Total				7									9		1					2								
SERVICE COMMUNICATION	Administratif	1			1		1					1	1	1	1	1			1		1					1			
	Total	1			1		1					1	1	1	1	1			1		1					1			
SERVICE DU COURIER CENTRAL	Administratif				3							1		1		1										3	1		
	Total				3							1		1		1										3	1		
UFR/SVT	Administratif				87									10	10		1						1				1	2	
	Pédagogique				33												2												6

Structure	Type d'usage	Type d'équipement																											
		Antennes paraboliques	Armoires	Caméras de surveillance	Climatiseurs	Dupli copieurs	Ecran	Groupes électrogènes	Imprimantes à Cartes	Imprimantes Couleur	Imprimantes Enveloppes	Imprimantes Noir-Blanc	Magnétophones	Onduleurs	Ordinateurs de Bureau	Ordinateurs Portables	Photocopieurs	Photocopieurs Couleur	Postes téléviseurs	Rétroprojecteur	scanners	Serveur	Sonorisation	Tableau d'affichage	Tambours	Téléphone	Véhicules à 2 roues	Véhicules à 4 roues	Vidéoprojecteurs
	Total				120								10	10		3						1				1	2	6	
UFR/LAC	Administratif				18						17		2	20		4					1								
	Pédagogique				8																								
	Total				26						17		2	20		4					1								
UFR/SDS	Administratif				20		4				18		5	18		4			1	3				5			1	4	12
	Total				20		4				18		5	18		4			1	3				5			1	4	12
UFR/SEA	Administratif	0		1	80		0	0	0	2	15	0	15	29	0	3	0	3	0	1	1	0	1		18	1	3	2	
	Pédagogique	0		0	24		2	0	0	0	16	0	5	87	0	5	0	0	0	0	0	0	0	6		0	0	3	
	Total	0		1	104		2	0	0	2	31	0	20	116	0	8	0	3	0	1	1	0	7		18	1	3	5	
UFR/SH	Administratif				15						12		5	17		4			1		1		15		11		1	0	
	Pédagogique				5						0		0	0		0			0		0							2	

Structure	Type d'usage	Type d'équipement																											
		Antennes paraboliques	Armoires	Caméras de surveillance	Climatiseurs	Dupli copieurs	Ecran	Groupes électrogènes	Imprimantes à Cartes	Imprimantes Couleur	Imprimantes Enveloppes	Imprimantes Noir-Blanc	Magnétophones	Onduleurs	Ordinateurs de Bureau	Ordinateurs Portables	Photocopieurs	Photocopieurs Couleur	Postes téléviseurs	Rétroprojecteur	scanners	Serveur	Sonorisation	Tableau d'affichage	Tambours	Téléphone	Véhicules à 2 roues	Véhicules à 4 roues	Vidéo-projecteurs
	Total				20						12		5	17		4		1		1			15		11		1	2	
VP/RCI	Administratif				9				1	3			7		2					2					7	1	1		
	Total				9				1	3			7		2					2					7	1	1		
VP/PRUE	Administratif				6					4			6		1										2		1	1	
	Pédagogique				2					0			4		0										0				
	Total				8					4			10		1										2			1	
VP/IEP	Administratif				2					2			3		1					1									
	Total				2					2			3		1					1									
Total UO1-JKZ		8	14	19	69 9	8	20	7	2	18	1	26 3	3	14 5	10 81	55	83	1	29	8	41	22	15	64	10	21 8	20	44	67

Source : DEP / UO1-JKZ

DONNEES SUR LES BIBLIOTHEQUES

Tableau 7.4: Nombre d'ordinateurs connectés à internet et capacité d'accueil dans les bibliothèques par structure

Structure	Nbre de bibliothèque	Capacité d'accueil	Postes connectés à internet	Nbre d'ouvrage	Cartes lecteurs	
					internes	externes
BUC	1	450	63	75 360	4 185	45
IBAM	1	30	3	3 685	386	0
IPERMIC	1	20	1	1 470	0	0
ISSP	1	30	6	9 000	30	130
UFR/SVT	1	80	1	1 392	0	0
UFR/LAC	5	83	4	4 118	0	0
UFR/SDS	1	70	0	8 536	0	0
UFR/SEA	1	40	2	1 297	0	0
UFR/SH	1	20	ND	6 989	ND	ND
TOTAL	13	803	80	111 847	4 601	175

Source : DEP / UO1-JKZ

Tableau 7.5 : Nombre d'ouvrages dans les bibliothèques

Structure	Type d'ouvrage	Nombre d'ouvrage
BUC	Histoire Géographies	6 105
	Langues Littérature	11 858
	Ouvrages Généraux, Informatique, Information	3 054
	Philosophie, Psychologie	3 426
	Religions	1 147
	Sciences de la Nature et Mathématiques	9427
	Sciences Sociales	14510
	Technologies, Sciences Appliquées	1347
	Thèses et Mémoires	12000
	Autres	12486
TOTAL BUC		75 360
ESCME/CUPO **	Commerce, Gestion des RH, Foncier	129

Structure	Type d'ouvrage	Nombre d'ouvrage
TOTAL ESCME/CUPO		129
ESSAN/CUPO **	Médecine Humaine	118
TOTAL ESSAN/CUPO		118
IBAM	Anglais	7
	Assurance	31
	Audit	10
	Banque	58
	Comptabilité	123
	Droit	29
	Economie	49
	Gestion et Management	121
	Monogramme	23
	Informatique	715
	Marketing	79
	Mémoires de Fin de Cycle	138
	Ouvrages numérisés de Pierre OBADIE	18
	Rapports de Fin de Cycle	2241
	Secrétariat	24
Autres	19	
TOTAL IBAM		3 685
ISSDH **	Sport	1003
	Autres	950
TOTAL ISSDH		1 953
IPERMIC	Communication d'Entreprise	138
	Communication Ecrite	12
	Droit	32
	Economie	124
	Environnement	4
	Gestion	146

Structure	Type d'ouvrage	Nombre d'ouvrage
	Imprimerie	4
	Informatique	66
	Langue	48
	Medias	506
	Publicité	16
	Sante	7
	Sciences Politiques	55
	SCIENCES SOCIALES	312
TOTAL IPERMIC		1 470
ISSP	Autres	6350
	Démographie	500
	Economie Statistique	800
	Environnement, Aménagement et Urbanisme	400
	Genre	200
	Migration	250
	Sante De La Reproduction	500
TOTAL ISSP		9 000
UFR/SVT	Ecologie	92
	Géologie	123
	Littérature	168
	Sciences de la Sante	170
	Sciences de la Vie et de la Terre	637
	Sciences Exactes	202
TOTAL UFR/SVT		1 392
UFR/LAC	Lettres Arts et Communication	2 479
	Autres	1 639
TOTAL UFR/LAC		4 118
UFR/SEA	Algèbre	138
	Analyse	262

Structure	Type d'ouvrage	Nombre d'ouvrage
	Astronomie	7
	Chaleur-Thermodynamique	13
	Chimie Analytique	20
	Chimie Générale	41
	Chimie Inorganique	23
	Chimie Organique	63
	Chimie Physique	47
	Chimie Physique Théorique	62
	Ecologie	11
	Electricité Electromagnétisme	90
	Environnement	11
	Génie Mécanique/Physique Appliquée	72
	Informatique	32
	Ingénierie	3
	Mathématiques Générales	62
	Mécanique Classique	101
	Optique	48
	Physique Générale	115
	Sciences de la Terre	6
	Statistique Probabilité	42
	Autres	28
TOTAL UFR/SEA		1 297
UFR/SDS	Sante et Autres	8 536
TOTAL UFR/SDS		8 536
UFR/SH	Arts	45
	Histoire et Archéologie	458
	Informatique	27
	Littérature	45
	Mémoires	2443

Structure	Type d'ouvrage	Nombre d'ouvrage
	Philosophie/Psychologie	446
	Religion	82
	Sciences Sociales Et Humaines	3391
	Technologies	37
	Autres	15
TOTAL UFR/SH		6 989
TOTAL UO1-JKZ		114 047

Source : DEP / UO1-JKZ

NB : le total UO1-JKZ prend en compte les ouvrages des structures ne disposant pas de bibliothèques

DONNEES SUR LES ŒUVRES UNIVERSITAIRES

Tableau 7. 6: Capacité d'accueil des cités universitaires par centre régional 2015-2016

Centre régional	Nombre de sites	Capacité d'accueil
CROUO	7	2 581
CROUK	6	915
CROUB	2	1 224
Total	15	4 720

Source : CENOU

Tableau 7.7: Demandes d'attribution et bénéficiaires de logements par centre des œuvres universitaires 2015-2016

Centre Régional	Demandeurs			Bénéficiaires		
	F	M	T	F	M	T
CROUO	756	1 853	2 609	753	1 517	2 270
CROUK	883	537	1 420	464	451	915
CROUB	464	750	1 214	364	720	1 084
CROUF	0	0	0	0	0	0
CROUOH	0	0	0	0	0	0
CROUD	0	0	0	0	0	0
Total	2 103	3 140	5 243	1 581	2 688	4 269

Source : CENOU

Tableau 7.8: Personnel soignant par corps, par sexe, par résidence du CROUO

Centre	Résidence	Médecin spécialiste		Médecin généraliste		Infirmier		Aide-soignant		Sage-femme
		Total	Dont femme	Total	Dont femme	Total	Dont femme	Total	Dont femme	
CENOU	ND	ND	ND	ND	ND	ND	ND	ND	ND	ND
	ND	ND	ND	ND	ND	ND	ND	ND	ND	ND
	ND	ND	ND	ND	ND	ND	ND	ND	ND	ND
	ND	ND	ND	ND	ND	ND	ND	ND	ND	ND
TOTAL		ND	ND	ND	ND	ND	ND	ND	ND	ND

Source : CROUO

Tableau 7.9: Nombre d'adhérents à la mutuelle de santé universitaire par université et selon le sexe en 2015-2016

Villes	Sexe		
	F	M	T
Ouagadougou	714	911	1 625
Bobo-Dioulasso	83	128	211
Koudougou	42	27	69
Fada N'Gourma	-	-	-
Ouahigouya	9	8	17
Dédougou	-	-	-
Total	848	1 074	1 922

Source : CENOU

Tableau 7.10: Nombre de site, capacité d'accueil et nombre de plats servis dans les restaurants par centre des œuvres universitaires en 2015/2016

Centre régional	Restaurant		
	Nombre de site	Capacité	Nombre de plats servis
CROUO	8	3 700	6 895 000
CROUK	6	450	1 804 905
CROUB	4	650	427 424
CROUF	1	200	
CROUOH	1	150	31 866

Centre régional	Restaurant		
	Nombre de site	Capacité	Nombre de plats servis
CROUD	1	100	50 924
TOTAL	21	5 250	9 210 119

Source : CENOU

Tableau 7.11 : Connectivité par structure

Structure	Nombre				Nombre moyen d'intervention journalier			Application usuelle développée
	Machine connectée à internet	Moyen d'intervention journalier	Compte e-mail créé	Application mis en ligne	Réseau	Logiciel	Matériel	
AC	20	1	5	0	1	1	1	-
DAF	11	1	5	0	1	1	1	-
DAOI	15	1	5	0	1	1	1	-
DCMEF	4	1	2	0	1	1	1	-
DEP	3	1	2	0	1	1	1	-
DPNTIC	440	5	25	6	5	5	5	5
DRH	8	1	5	0	1	1	1	-
LU	9	1		0	1	1	1	-
Office du BAC	15	1	5	0	1	1	1	-
Présidence	4	2	4	0	1	1	1	-
SG	4	2	4	0	1	1	1	-
UFR/LAC	19	1	5	0	1	1	1	-
UFR/SDS	-	-	-	0	1	1	1	-
UFR/SEA	30	1	25	0	1	1	1	-
UFR/SH	-	-	-	0	1	1	1	-
UFR/SVT	-	-	-	0	1	1	1	-
VP/EIP	4	1	3	0	1	1	1	-
VP/PRUE	2	1	2	0	1	1	1	-
VP/RCI	2	1	2	0	1	1	1	-

Source : DEP / UO1-JKZ

Tableau 7.12 : Patrimoine, prestataires de service par structure

Structure	Nom (s) de société de gardiennage	Nom (s) de société de nettoyage	Nombre d'adduction d'eau	Nombre de jardin botanique	Nombre de Vigiles			Nombre de gardiens		
					F	M	T	F	M	T
AC	TPS Security		0	0	0	0	0	0	0	0
ACM	TPS Security		2	0	0	2	2	0	2	2
DAF	TPS Security		0	0	0	0	0	0	0	0
DAOI	TPS Security		1	0	0	2	2	0	1	1
DASP	TPS Security		4	0	0	2	2	0	6	6
DCMEF	TPS Security		0	0	0	0	0	0	0	0
DEE	-		0	0	0	1	1	0	0	0
DEP	TPS Security		0	0	0	0	0	0	0	0
DPNTIC	TPS Security		1	0	0	2	2	0	0	0
DRH	TPS Security		0	0	0	0	0	0	0	0
ISSDH	-		2	0	0	0	0	0	3	3
LU	TPS Security		1	0	0	1	1	0	0	0
BUC	TPS Security		3	0	0	4	4	0	1	1
NCRI	TPS Security		1	0	0	2	2	0	2	2
Office du BAC	TPS Security		0	0	0	2	2	0	0	0
Présidence	TPS Security	ENJD	2	0	1	4	5	0	0	0
PRM	TPS Security		0	0	0	0	0	0	0	0
PUO	TPS Security		1	0	0	2	2	0	0	0
SG	TPS Security		0	0	0	0	0	0	0	0
UFR/LAC	TPS Security	GENESE	2	0	0	2	2	0	1	1
UFR/SDS	TPS Security	HOUSOUTI GOUTA	2	1	0	4	4	0	2	2
UFR/SEA	TPS Security	GENESE, ENJD	1	0	0	0	0	0	2	2
UFR/SH	TPS Security	GENESE	2	0	0	2	2	0	0	0
UFR/SVT	TPS Security	NEER-YANGDA	1	2	0	6	6	0	3	3

Structure	Nom (s) de société de gardiennage	Nom (s) de société de nettoyage	Nombre d'adduction d'eau	Nombre de jardin botanique	Nombre de Vigiles			Nombre de gardiens		
					F	M	T	F	M	T
VP/EIP	TPS Security		0	0	0	0	0	0	0	0
VP/PRUE	TPS Security		0	0	0	0	0	0	0	0
VP/RCI	TPS Security		0	0	0	0	0	0	0	0
Total UO1-JKZ	TPS Security		26	3	1	38	39	0	23	23

Source: DEP / UO1-JKZ

NB : BURKINA PROPRE s'occupe du nettoyage général de la cour de l'Université

VIII. RECHERCHE, PROJETS ET PARTENARIATS

Tableau 8. 1 : *Effectif des enseignants-chercheurs et des doctorants selon le sexe et par établissement.....* 112

Tableau 8. 2 : *Revue scientifique et nombre d'articles publiés en 2017 par structure dans les presses universitaires de l'UO1-JKZ.....* 112

Tableau 8. 3 : *Nombre d'accord par période de signature et par type.....* 112

Tableau 8. 4 : *Nombre de projets par structure et selon l'état d'avancement.....* 113

Objectifs

1. Produire des connaissances scientifiques de meilleurs niveaux, à l'international ;
2. Renforcer les politiques nationales de la recherche scientifique ;
3. Participer à la recherche dans l'espace UEMOA.

Indicateurs

Taux de participation des enseignants dans les projets financés dans les programmes communautaires :

1. Taux de coordination des enseignants dans les projets financés dans les programmes communautaires :
2. Indice de spécialisation de publications scientifiques :
3. Nombre d'enseignant-chercheurs pour 100 000 habitants :
4. Nombres d'articles Co-publiés avec des chercheurs d'un pays membre de l'UEMOA :

Les tableaux relatifs à ce thème permettent de se situer globalement sur les activités de recherche, les animations pédagogiques et les projets et partenariats des structures de recherche de l'UO1-JKZ.

Tableau 8. 1 : Effectif des enseignants-chercheurs et des doctorants selon le sexe et par établissement

Etablissement	Enseignants-chercheurs permanents			Doctorants		
	F	M	T	F	M	T
ED-ST	ND	ND	ND	38	128	166
ED-LESHCO	ND	ND	ND	40	183	223
ED-S	ND	ND	ND	7	43	50
Total UO1-JKZ	ND	ND	ND	85	354	439

Source : DEP / UO1-JKZ

Tableau 8. 2 : Revues scientifiques et nombre d'articles publiés en 2017 par structure dans les presses universitaires de l'UO1-JKZ

STRUCTURE	Revues scientifiques	Nombre		
		Articles nationaux	Articles étrangers	Total
UFR/SH et UFR/ LAC	Annale série A	27	14	41
	Cahier du CERLESHS	24	0	24
UFR/SH	Cahier philosophique d'Afrique	7	7	14
UFR/SVT et UFR/SEA	Annale série C	13	0	13
UFR/SEA	Journal de société Ouest Africaine de Chimie	8	8	16
UFR/SDS	Annale série D	48		48
	Burkina médicale	15	5	20
	Annale africaine de psychiatrie	6	6	12
TOTAL UO1-JKZ		148	40	188

Source : PUO/ UO1-JKZ

Tableau 8. 3 : Nombre d'accord par période de signature et par type

Période de signature	Type d'accord						Total
	Accord	Avenant	Contrat	Convention	Mémorandum	Protocole	
AVANT 2000	10			4		3	17
2000-2005	16	1		11	1	4	33
2006-2011	53	19	2	50	2	5	131

Période de signature	Type d'accord						Total
	Accord	Avenant	Contrat	Convention	Mémorandum	Protocole	
2012-2017	45	18	4	55		8	130
Total UO1-JKZ	124	38	6	120	3	20	311

Source : VP-RCI / UO1-JKZ

Tableau 8. 4 : Nombre de projets par structure et selon l'état d'avancement

Structure	Etat d'avancement			
	Clos		En cours	
	Nombre	Montant	Nombre	Montant
CUP/Dédougou		ND	1	ND
DPNTIC	1	ND	3	ND
ENSIF		ND	1	ND
IBAM		ND	3	ND
ISSP		ND	3	ND
LAC	4	ND	14	ND
CUP/Ouahigouya		ND	1	ND
PRESIDENCE	2	ND	8	ND
SDS	4	ND	41	ND
SEA		ND	28	ND
SH	4	ND	14	ND
SVT	7	ND	52	ND
Non déterminé	38	ND	20	ND
Total UO1-JKZ	60	ND	189	ND

Source : VP-RCI / UO1-JKZ

ANNEXES

EQUIPE DE SUPERVISION DES TRAVAUX D'ELABORATION DE L'ANNUAIRE STATISTIQUE

Nom et Prénoms	Fonction	Contacts
Pr CISSE Rabiou	Président / UO1-JKZ	ciss.rabi@gmail.com
TENKODOUGOU Théophile	Secrétaire Général/ UO1-JKZ	Tenko_theo2014@yahoo.fr

EQUIPE D'ELABORATION DE L'ANNUAIRE STATISTIQUE

Nom et Prénoms	Fonction	Contacts
OUEDRAOGO Pascal	Directeur des Etudes et de la Planification/UO1-JKZ	70 99 07 67 mrpascool@yahoo.fr
BARRY Modibo	Chargé d'Etudes au Secrétariat Général/ UO1-JKZ	70 20 45 42 modibo.barry@yahoo.fr
OUEDRAOGO N. Francis	Chargé d'études et de production statistique à la DEP/ UO1-JKZ	76 03 83 36 francisnoaga@gmail.com
OUATTARA Issa	Chef de service Accueil, Orientation et Information (DAOI/UO1-JKZ)	71 61 69 01 Issa_o.ouattara@yahoo.fr
OUEDRAOGO Richard	Chef de Service des Etudes et du Contentieux (DRH/UO1-JKZ)	72 47 11 31 richsontiger@gmail.com
GUERE Judicaël	Directeur des Statistiques Sectorielles (DGESS/MESRSI)	70 75 67 54 judguere@yahoo.fr
SIMPORE Lassané	Chef de service de la Diffusion des Statistiques Sectorielles	71 64 38 28 Simporelassane33@gmail.com
DAKOURE T. Vincent	Chef de service de la production des Statistiques Sectorielles (DGESS/MESRSI)	70 98 54 10 dakvincenzo@gmail.com
KOAMA P. François	Statisticien (DGESS/MESRSI)	70 69 54 17 koamfrank@yahoo.fr
OUEDRAOGO M. Evariste	Informaticien (DDTIC/MESRSI)	70 45 30 75 oempapy@gmail.com

EQUIPE DE COLLECTE DES DONNEES

Nom et Prénoms	Fonction	Contacts
Mme SAVADOGO Anne-Marie	Secrétaire Principal UFR-LAC	70 29 03 14 annemarie.savadogo@yahoo.fr
DRABO Ousmane	Secrétaire Principal UFR-SEA	70 68 74 54 draboousmane41@yahoo.com
OUEDRAOGO Mitibkiétta	Secrétaire Principal UFR-SH	71 95 24 15 omitibkietta73@gmail.com
KAMBOU Sansan n°1	Secrétaire Principal UFR-SDS	70 93 35 32 sanscoul74@gmail.com
OUOBA S. Ousmane Kévin	Secrétaire Principal UFR-SVT	70 36 66 98 Ous_kenin@yahoo.fr
MEDA Bob Gustave	Secrétaire Principal ISSP	70 26 29 54 gmeda@issp.bf
Mme OUOBA/COMPAORE Alizeta	Secrétaire Principal IPERMIC	70 62 17 00 lizacompaore@yahoo.fr
Mme BEOGO/ZOMBRE Alice	Secrétaire Principal IFOAD	70 26 86 17 mam.alice@yahoo.fr
PAFADNAM Ousmane	Secrétaire Principal IBAM	70 29 33 61 ousmanepafadnam@gmail.com
MAÏGA Zakaria	Secrétaire Principal ISSDH	70 56 04 75 Zakariamaiga70@yahoo.fr
DOUSSA Ousmane	Secrétaire Principal CUP-F	70 24 79 50 doussaov@yahoo.fr
SAWADOGO Gomsida	Secrétaire Principal CUP-O	70 29 47 48 gomsida@yahoo.fr
DIANDA Issa	Chargé de statistique CUP-D	62 99 09 65