

**UNIVERSITE JOSEPH KI-ZERBO**

**PRESIDENCE**

**SECRETARIAT GENERAL**

**DIRECTION DES ETUDES, DE LA PLANIFICATION ET DES  
STATISTIQUES**



# TABLEAU DE BORD 2020-2021



**4<sup>ÈME</sup> EDITION**

---

*Adresse : Boulevard Charles De Gaulle, Avenue de l'Université  
03 BP 7021 Ouagadougou 03, Tel : (226) 25 30 70 64/65, Fax : (226) 25 30 72 42*



## AVANT-PROPOS

L'information statistique constitue un élément essentiel de pilotage et de gouvernance institutionnels. La disponibilité d'une information statistique fiable et pertinente contribue à une meilleure prise de décision et facilite l'analyse des performances réalisées.

A cet effet, l'Université Joseph KI-ZERBO (UJKZ), à travers la Direction des Etudes, de la Planification et des Statistiques (DEPS), élabore depuis 2016/2017 un annuaire statistique chaque année académique. Cet annuaire vise entre autres à répondre à une forte demande de données statistiques de l'université.

Pour faciliter la compréhension de ces données par les utilisateurs, il est élaboré un tableau de bord statistique qui analyse les principaux indicateurs contenus dans l'annuaire. Le tableau de bord est un important outil d'aide à la décision. Il apporte aux décideurs et à tout autre utilisateur des informations essentielles désagrégées relatives aux différentes performances réalisées par l'université au cours des cinq dernières années. Par ailleurs, il offre aux lecteurs une vue d'ensemble des principales caractéristiques patrimoniales de notre institution. Enfin, l'exploitation de ce quatrième tableau de bord de l'UJKZ permet d'apprécier la structure et l'évolution des différentes composantes de la communauté universitaire ainsi que le suivi des indicateurs de performance.

J'invite les utilisateurs du présent tableau de bord à faire des remarques et/ou des suggestions dans le souci d'améliorer la qualité des futures éditions.

Je saisis l'occasion pour adresser mes vives félicitations à l'ensemble des acteurs qui ont pris part à l'élaboration de ce document et les remercier pour leur disponibilité. Au regard de la place qu'occupe le tableau de bord dans le processus de pilotage de notre institution, j'exhorte l'ensemble de la communauté universitaire à faire preuve de rigueur et d'objectivité dans la disponibilisation des données afin d'assurer une plus grande fiabilité aux documents statistiques de l'UJKZ.

Je voudrais par ailleurs exprimer ma gratitude aux partenaires pour le grand intérêt qu'ils ont toujours su accorder à l'ensemble de nos documents statistiques. Leur soutien multiforme et leur accompagnement constant nous permettront de pérenniser la production de ces documents.

Pour terminer, je souhaite que ce précieux outil de planification qui vient en appui à l'annuaire statistique réponde à toutes vos attentes et vous en souhaite un bon usage.

Le Président  
de l'Université Joseph KI-Zerbo

**Pr Rabiou CISSÉ**  
*Chevalier de l'Ordre national*  
*Officier de l'Ordre des Palmes académiques*

## SOMMAIRE

AVANT-PROPOS.....	i
SOMMAIRE .....	ii
LISTE DES TABLEAUX.....	iii
LISTE DES GRAPHIQUES.....	iv
SIGLES ET ABREVIATIONS .....	v
RESUME.....	1
CONTEXTE GENERAL .....	3
QUELQUES INDICATEURS D'ACCES .....	15
ORIENTATION.....	17
EFFECTIF DES ETUDIANTS .....	19
EFFECTIF DES ETUDIANTS (SUITE).....	21
RESULTATS DE FIN D'ANNEE .....	24
REDOUBLEMENT .....	26
SORTANTS DIPLOMES.....	28
EFFICACITE EXTERNE .....	30
PERSONNEL ENSEIGNANT.....	34
PERSONNEL ATOS .....	35
BUDGET .....	38
BOURSES .....	40
AIDES ET PRETS .....	42
LOGEMENT .....	38
SANTE.....	39
INFRASTRUCTURES PEDAGOGIQUES .....	41
BIBLIOTHEQUES .....	43

## **LISTE DES TABLEAUX**

---

Tableau 1 : Contexte vis-à-vis des universités publiques du Burkina Faso .....	4
Tableau 2 : Caractéristiques des diplômes préparés à l'UJKZ .....	4
Tableau 3 : Situation d'accès des nouveaux bacheliers à l'UJKZ en 2020 .....	16
Tableau 4 : Nombre d'admis au BAC par région en 2020 .....	16
Tableau 5 : Situation des demandes d'orientation en première année en 2020 (1er choix) .....	18
Tableau 6 : Répartition des demandeurs et des orientés selon le 1er choix par filière et par sexe .....	18
Tableau 7 : Situation de l'effectif des étudiants .....	20
Tableau 8 : Répartition des étudiants selon la nationalité .....	22
Tableau 9 : Situation des résultats des examens en 2019/2020 .....	25
Tableau 10 : Situation des redoublants en 2020/2021 .....	27
Tableau 11 : Situation des sortants diplômés en 2019/2020 .....	29
Tableau 12 : Situation des enseignants en 2020/2021 .....	26
Tableau 13 : Situation du personnel ATOS en 2020/2021 .....	36
Tableau 14 : Situation des bourses en 2020/2021 .....	41
Tableau 15 : Situation des Bénéficiaires de l'aide et du prêt 2019/2020 .....	43
Tableau 16 : Situation du logement des étudiants en 2020/2021 .....	39
Tableau 17 : Localisation des cités et résidences universitaires de Ouagadougou et effectif des étudiants de l'UJKZ logés .....	39
Tableau 18 : Situation de l'adhésion des étudiants de l'UJKZ à la MUNASEB en 2020/2021 .....	40
Tableau 19 : Situation des locaux en 2020/2021 .....	42
Tableau 20: Table 20: Situation du nombre de bibliothèque, des capacités d'accueil et du nombre d'ouvrage par structure.....	39
Tableau 21 : Situation du nombre de bibliothèque, des capacités d'accueil et du nombre d'ouvrage par structure .....	39

## **LISTE DES GRAPHIQUES**

---

Figure 1 : Evolution du nombre des établissements de l'UJKZ	4
Figure 2 : Evolution du nombre des filières avec effectif de l'UJKZ	4
Figure 3 : Evolution du nombre d'admis au BAC selon le sexe	16
Figure 4 : Répartition (%) des orientés par filière en 2020	18
Figure 5 : Evolution de l'effectif selon le sexe	20
Figure 6 : Pyramide des âges des étudiants en 2020/2021 (en %)	20
Figure 7 : Proportion des étudiants par établissement	20
Figure 8 : Proportion des étudiants par niveau d'étude	22
Figure 9 : Evolution de l'indice base 100 en 2016/2017 selon la nationalité	22
Figure 10 : Evolution de l'indice base 100 en 2016/2017 selon la nationalité	25
Figure 11 : Evolution des proportions des redoublants	27
Figure 12 : Evolution des proportions des redoublants selon le sexe	27
Figure 13 : Evolution des proportions des redoublants selon le sexe	27
Figure 14 : Proportion des redoublants par année d'études en 2020/2021	27
Figure 15 : Evolution des sortants diplômés	29
Figure 16 : Evolution des sortants diplômés selon le sexe	29
Figure 17 : Proportion des diplômés par établissement en 2019/2020	29
Figure 18 : Proportion des diplômés par type de diplôme en 2019/2020	29
Figure 19 : Situation des diplômés recrutés, projets collectés et des entreprises créées	32
Figure 20 : Evolution des ratios étudiants/enseignants permanents	26
Figure 21 : Evolution des enseignants permanents	26
Figure 22 : Répartition (%) des enseignants permanents par grade et selon le sexe	26
Figure 23 : Répartition du personnel ATOS par groupe d'âge	36
Figure 24 : Evolution de la part (%) du budget voté de l'UJKZ dans le budget du MESRSI	39
Figure 25 : Proportion du budget de l'UJKZ par poste de dépense	39
Figure 26 : Evolution du budget de l'UJKZ de 2017 à 2021 (en millions de F CFA)	39
Figure 27 : Evolution de la proportion (%) des étudiants boursiers selon le sexe	41
Figure 28 : Répartition (%) des boursiers de l'UJKZ selon le sexe	41
Figure 29 : Evolution du nombre de bénéficiaires d'allocation selon le type	43
Figure 30 : Evolution de la proportion des étudiants de l'UJKZ bénéficiaires de l'aide	43
Figure 31 : Evolution de la proportion des étudiants de l'UJKZ bénéficiaires du prêt	43
Figure 32 : Répartition (%) des étudiants de l'UJKZ logés par cité/résidence universitaire	39
Figure 33 : Répartition (%) des étudiants logés par établissement	39
Figure 34 : Evolution du nombre d'adhérents de l'UJKZ à la MUNASEB	40
Figure 35 : Evolution des locaux par type	42
Figure 36 : Evolution des capacités d'accueil	42
Figure 37 : Evolution du ratio étudiants/place assise	42
Figure 38 : Répartition (%) des capacités d'accueil des bibliothèques par structure	39

## SIGLES ET ABREVIATIONS

---

ATOS	: Personnel Administratif, Technique, Ouvrier et de Soutien
ADDT	: Aménagement du Développement Durable
BAC	: Baccalauréat
BP	: Boîte Postale
BUC	: Bibliothèque Universitaire Centrale
CEDEAO	: Communauté Economique Des Etats de l'Afrique de l'Ouest
CITE	: Classification Internationale Type de l'Education
CNBES	: Commission Nationale des Bourses d'Etudes et de Stages
CROUO	: Centre Régional des Œuvres Universitaires de Ouagadougou
CUZ	: Centre Universitaire de Ziniaré
CU	: Centre Universitaire
CUP-K	: Centre Universitaire Polytechnique de Kaya
DEA	: Diplôme d'Etudes Approfondies
DEPS	: Direction des Etudes, de la Planification et des Statistiques
DES	: Diplôme d'Etudes Spécialisées
DGESS	: Direction Générale des Etudes et des Statistiques Sectorielles
D	: Doctorat
Eff	: Effectif
F	: Féminin/Femme/Fille
FCFA	: Franc de la Communauté Financière Africaine
G	: Garçon
G	: Général
G/P	: Général/Professionnel
IBAM	: Institut Burkinabé des Arts et Métiers
IGEDD	: Institut du Génie de l'Environnement et du Développement Durable
IFOAD	: Institut de Formation Ouverte et à Distance
IPERMIC	: Institut Panafricain d'Etudes et de Recherche sur les Medias, l'Information et la Communication
IESR	: Institut d'Enseignement Supérieur de Recherche
ISSDH	: Institut des Sciences du Sport et du Développement Humain
ISSP	: Institut Supérieur des Sciences de la Population
IPES	: Institut Privé d'Enseignement Supérieur
L	: Licence
M	: Masculin
MESRSI	: Ministère de l'Enseignement Supérieur, de la Recherche Scientifique et de l'Innovation
MUNASEB	: Mutuelle Nationale de Santé des Etudiants du Burkina
ND	: Non Disponible
Nbre	: Nombre
P	: Professionnel
PPIP	: Psychologie et Psychosociologie des Interventions psychosociales
PSA	: Production et Santé Animale
PVA	: Production Végétale et Agronomie
SH	: Science Humaine

T : Total  
TAMA : Taux d'Accroissement Moyen Annuel  
UEMOA : Union Economique et Monétaire Ouest Africaine  
UFR/LAC : Unité de Formation et de Recherche en Lettres, Art et Communication  
UFR/SDS : Unité de Formation et de Recherche en Sciences De la Santé  
UFR/SEA : Unité de Formation et de Recherche en Sciences Exactes et Appliquées  
UFR/SH : Unité de Formation et de Recherche en Sciences Humaines  
UFR/SVT : Unité de Formation et de Recherche en Sciences de la Vie et de la Terre  
UNB : Université Nazi Boni  
UNESCO : Organisation des Nations Unies pour l'Education la Science et la Culture  
UJKZ : Université Joseph KI-ZERBO  
UO2 : Université Ouaga II

## RESUME

---

En 2020/2021, l'UJKZ compte 52 667 étudiants sur les 156 674 étudiants des universités et grandes écoles publiques du Burkina Faso ; ce qui représente une proportion de 33,6 %. Sa part d'enseignants permanents est de 43,1 % (source : Tableau de l'enseignement supérieur 2020/2021).

En 2020/2021, le taux d'orientation immédiat des nouveaux bacheliers à l'UJKZ est de 19,8 %. Par rapport à l'année précédente, ce taux a baissé de 7,5 points de pourcentage.

En ce qui concerne les orientations en première année de licence, 9 499 nouveaux bacheliers de la session de 2020 ont été orientés à l'UJKZ. La filière ayant accueilli le plus grand nombre d'étudiants est Histoire et Archéologie avec une proportion de 14,0 % des orientés.

En 2020/2021, l'effectif des étudiants inscrits à l'UJKZ est de 52 667 dont 34,5 % de filles. Les Unités de Formation et de Recherche (UFR) en Sciences Humaines (SH) et en Lettres, Arts et Communication (LAC) sont les établissements à grands effectifs avec respectivement 32,0 % et 31,7 % de l'effectif des étudiants inscrits. Sur les cinq dernières années, le rythme moyen annuel de croissance de l'effectif des étudiants est de 7,4 %.

Pour ce qui est des résultats de fin d'année, sur un effectif de 60 616 étudiants ayant participé en 2019/2020 aux différentes évaluations semestrielles, 45,1 % ont été déclarés admis dont 35,3 % de filles.

En 2020/2021, la proportion des redoublants est de 14,8 % avec la deuxième année de licence comme niveau d'études qui enregistre la proportion la plus élevée de redoublants (19,4 %).

Quant aux sortants diplômés, 4 050 étudiants ont effectivement obtenu leur parchemin en fin d'année académique 2019/2020. Le nombre des diplômés recrutés par l'incubateur est de 28 en 2020/2021. Ce nombre a baissé de 30 % par rapport à celui enregistré en 2019/2020.

En 2020/2021, les cours ont été assurés par 658 enseignants permanents dont 18,7% de femmes. Les Maîtres-Assistants sont les plus représentés avec une proportion de 32,2 %. Cependant, les enseignants en temps plein sont les moins représentés soit 6,8%. Par ailleurs, le ratio étudiants/enseignant permanent est de 80.

L'effectif du personnel Administratif, Technique, Ouvrier et de Soutien (ATOS) des établissements et des structures hors établissements de l'université est de 578 dont 63,0 % de femmes en 2020/2021.

En 2021, pour permettre le fonctionnement de l'UJKZ, un budget de 23 milliards 265 millions 714 mille F CFA a été alloué. Par rapport à l'année 2019, ce budget a connu une hausse de 12,3 %.

Quant aux œuvres sociales, 3 539 étudiants de l'UJKZ ont bénéficié de la bourse nationale en 2020/2021, 13 752 étudiants de l'aide et 5 369 du prêt en 2020/2021.

En 2020/2021, 1 957 étudiants de l'UJKZ ont été logés par le Centre Régional des Œuvres Universitaires de Ouagadougou (CROUO). Les adhérents à la Mutuelle Nationale de Santé des Etudiants du Burkina Faso (MUNASEB) sont au nombre de 2 054 dont 46,1 % de filles.

Le nombre d'amphithéâtres, de salles de cours et de pavillons est respectivement de 19, 139 et 08 avec des capacités d'accueil de 7 440, 9 479 et 9 500 places assises d'où un ratio de 2 étudiants/place assise dans l'ensemble.

En 2021, l'UJKZ compte 19 bibliothèques avec une capacité d'accueil totale de 1 155 places assises.



## **CONTEXTE GENERAL**

## CONTEXTE GENERAL

---

### Points saillants

- ✚ UJKZ, plus grande université publique du Burkina Faso en termes d'effectifs et d'enseignants permanents
- ✚ Ratio Etudiants/Enseignant permanent à l'UJKZ supérieur à la norme de l'UNESCO

### Commentaire

Sur le plan éducatif, seulement 1/3 des Burkinabè de 15 ans et plus savent lire et écrire dans une langue quelconque, soit un taux d'alphabétisation de 34,7 % (Enquête régionale intégrée sur l'emploi et le secteur informel, ERI-ESI 2018). Aussi, en matière d'enseignement supérieur, le nombre d'étudiants pour 100 mille habitants est de 884 au Burkina Faso en 2020/2021 pour une norme (UNESCO) de 2 000 étudiants pour 100 000 habitants. Cependant, l'enseignement supérieur reste confronté ces dernières années à des retards et des chevauchements des années académiques dans les universités publiques et à une forte demande d'éducation. La résorption des retards et la normalisation des années académiques dans les universités publiques demeurent parmi les grands défis des acteurs du monde universitaire.

En 2020/2021, le Burkina Faso compte 19 IESR publiques et 103 privées. L'ensemble de ces IESR compte 190 218 étudiants. Les IESR publiques accueillent au total 156 674 étudiants soit une proportion de 82,4 % de l'ensemble des étudiants. L'UJKZ accueille 52 667 étudiants en 2020/2021 soit 27,7 % des étudiants du Burkina et 33,6 % de ceux du public. Ainsi, elle s'affiche comme la première et la plus grande des universités du pays en termes d'étudiants et d'enseignants permanents (658). Le ratio étudiants/enseignant permanent pour cette université est de 80. Ce ratio reste en deçà de la norme de l'UNESCO qui est de 25.

Les caractéristiques des diplômes de Licence, de Master, de Doctorat et de DES préparés à l'UJKZ n'ont pas changé par rapport à l'année 2019/2020. Les conditions d'admission ainsi que les durées de formation diffèrent en fonction du diplôme préparé. Selon la Classification Internationale Type de l'Education (CITE 2011), les Licences sont logées dans le niveau 6, les Masters et les Doctorats d'exercices dans le niveau 7 puis les Doctorats uniques et les DES dans le niveau 8.

L'UJKZ compte 17 établissements en 2021 dont 5 Unités de Formation et de Recherche (UFR), 6 Instituts, 4 Ecoles doctorales et 2 Centres Universitaires. Le nombre d'établissements est passé de 18 en 2017 à 16 en 2018 avant de remonter à 17 à partir de 2019. Cette tendance s'explique par la déconnection de certains centres universitaires de l'UJKZ et la création d'autres.

En 2021, le nombre de filières avec effectif à l'UJKZ est de 113. Par rapport à 2019, ce nombre a augmenté de 3. Sur les 5 dernières années, le nombre de filières a augmenté en moyenne de 14,0 % par an.

#### **Note méthodologique :**

L'année civile est utilisée en lieu et place de l'année académique soit la borne supérieure de l'année académique.

Exemple : 2020/2021=2021

## CONTEXTE GENERAL

Tableau 1 : Contexte vis-à-vis des universités publiques du Burkina Faso

Université	Etudiants en 2021	Enseignants permanents	Ratio étudiants /enseignants permanents en 2021	Budget alloué en 2021 (millions) **
Joseph KI ZERBO	52 667	658	80	23 266
Thomas SANKARA	20 688	196	106	ND
Nazi BONI	35 313	229	154	ND
Norbert ZONGO	33 787	149	227	ND
Dédougou	3 068	47	65	ND
Fada N'Gourma	2 037	30	68	ND
Ouahigouya	1 557	55	28	ND

Sources : Annuaire 2020/2021 de l'enseignement supérieur, DGESS/MESRSI \*\* Annuaire 2020/2021 UJKZ

Tableau 2 : Caractéristiques des diplômes préparés à l'UJKZ

Diplôme préparé	Condition d'admission	Durée de formation	Orientation (*)	Niveau de la CITE 2011
Licence	BAC	3	G	6
Licence Professionnelle	BAC	3	P	6
Licence Professionnelle	BAC+2 ou équivalent	1	P	6
Master	Licence ou Maîtrise	2 ou 1	G	7
Master Professionnel	Licence ou Maîtrise	2 ou 1	P	7
Doctorat d'Exercice	BAC	6 ou 7	G/P	8
Doctorat unique	DEA ou Master	3	G	8
Diplôme d'Etudes Spécialisées (DES)	Doctorat d'exercice	3 à 5	P	8

Figure 1 : Evolution du nombre des établissements de l'UJKZ

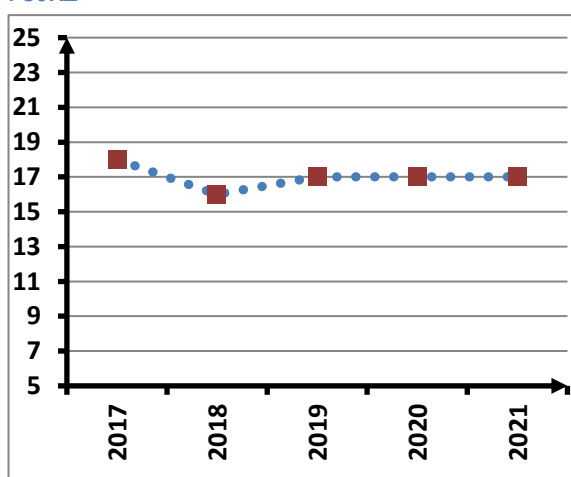
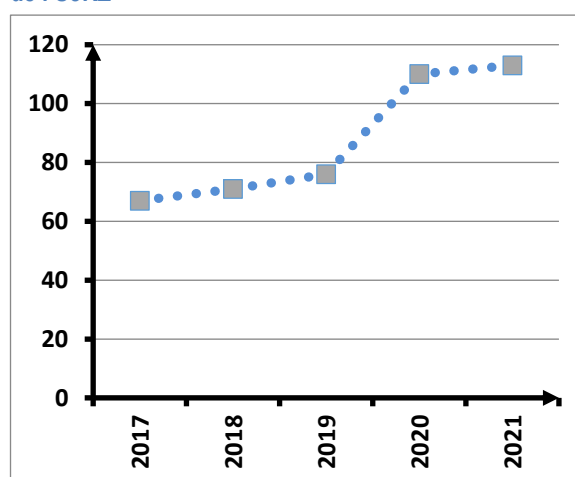

Figure 2 : Evolution du nombre des filières avec effectif de l'UJKZ



**THEME 1 : SCOLARISATION,  
ACCES, EQUITE**

## QUELQUES INDICATEURS D'ACCES

---

### Points saillants

- ✚ Evolution croissante du nombre d'admis au Baccalauréat
- ✚ Baisse de 11,9% de l'effectif des bacheliers orientés à l'UJKZ par rapport à l'année précédente

### Commentaire

En 2020/2021, l'effectif des bacheliers orientés à l'UJKZ est de 9 499 dont 45,8 % de filles. En considérant le nombre d'admis au BAC session 2020 toutes séries confondues qui est de 47 948, l'effectif des orientés à l'UJKZ correspond à un taux brut d'orientation immédiat de 19,8 % des nouveaux bacheliers.

Par rapport à 2019/2020, l'effectif des orientés à l'UJKZ a baissé de 11,9 %. De même, le taux d'orientation immédiat a régressé de 7,5 points de pourcentage passant ainsi de 27,3 % en 2019/2020 à 19,8 % en 2020/2021.

En considérant les régions, la proportion la plus élevée des admis au BAC session 2020 est enregistrée dans la région du Centre (28,9 %), suivie de celles des Hauts-Bassins (13,2 %) et du Centre-Ouest (9,1%). La plus faible proportion des bacheliers est enregistrée dans la région du sahel (0,8 %). Cette tendance reste la même par rapport à la session de 2019.

Sur les cinq dernières années, le nombre d'admis au BAC a évolué de façon croissante avec un rythme moyen annuel de 15,0 %.

#### **Note méthodologique :**

L'année civile est utilisée en lieu et place de l'année académique soit la borne supérieure de l'année académique.

L'effectif des nouveaux orientés en 1<sup>re</sup> année prend en compte les étudiants ayant obtenu le BAC à l'étranger et les anciens bacheliers.

## QUELQUES INDICATEURS D'ACCES

Tableau 3 : Situation d'accès des nouveaux bacheliers à l'UJKZ en 2020

	Effectif des bacheliers en 2020	Effectifs orientés à l'UJKZ	Taux brut d'orientation immédiat	Evolution par rapport 2019	
				Effectifs orientés en %	Taux d'orientation immédiat
Filles	19 986	4 349	21,8	4,1	-4,8
Garçons	27 962	5 150	18,4	-22,0	-9,4
<b>Total</b>	<b>47 948</b>	<b>9 499</b>	<b>19,8</b>	<b>-11,9</b>	<b>-7,5</b>

Figure 3 : Evolution du nombre d'admis au BAC selon le sexe



Tableau 4 : Nombre d'admis au BAC par région en 2020

Région	Nombre d'admis	Proportion (%)
Boucle du Mouhoun	4 231	8,8
Cascades	1 732	3,6
Centre	13 870	28,9
Centre-Est	3 397	7,1
Centre-Nord	2 629	5,5
Centre-Ouest	4 382	9,1
Centre-Sud	1 820	3,8
Est	2 122	4,4
Hauts-Bassins	6 318	13,2
Nord	3 319	6,9
Plateau Central	2 108	4,4
Sahel	382	0,8
Sud-Ouest	1 638	3,4
<b>Burkina Faso</b>	<b>47 948</b>	<b>100,0</b>

## ORIENTATION

---

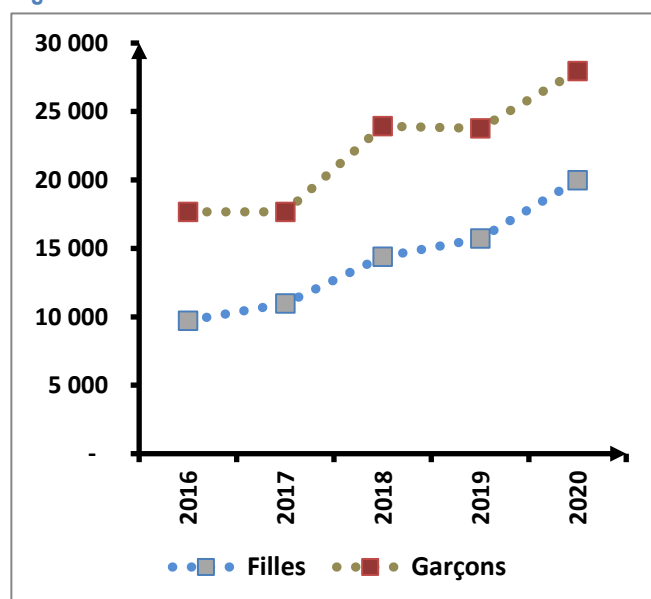
### Points saillants

- ✚ Baisse de 68,2% des demandes de premier choix des filières de l'UJKZ
- ✚ Sciences et Technologies, filière la plus sollicitée avec 15,4 % des demandes de premier choix

### Commentaire

En termes d'orientation en 2020/2021, le nombre de bacheliers ayant sollicité une filière de l'UJKZ comme premier choix est de 6 115 dont 40,4 % de filles. Par rapport à 2019/2020, ce nombre a baissé de 68,2%.

Les filières les plus sollicitées dans leur premier choix par les bacheliers sont : Sciences et Technologies avec 942 demandeurs soit une proportion de 15,4 %, Lettres modernes et Anglais avec des proportions respectives de 14,6 % et 11,3 %. Les filières les moins sollicitées sont la Chirurgie dentaire (0,5 %), la Production Végétale et Agronomie (1,1 %), l'Aménagement et Développement Durable du Territoire (1,3%), et la Psychologie et Psychosociologie des Interventions psychosociales (PPIP) (1,3 %). Selon le sexe, la filière la plus sollicitée par les filles est « Lettres modernes » avec une proportion de 20,8% et celle sollicitée par les garçons est « Sciences et Technologies » avec une proportion de 19,4 %.

Ainsi, il se dégage des taux de satisfaction qui varient entre 62,5 % et 100,0 %. Les taux de 100% sont enregistrés en Anglais, Production et santé animale, Philosophie, et Psychologie et Psychosociologie des Interventions psychosociales (PPIP).

Il y a lieu de préciser que lors de leurs demandes d'orientation dans les universités publiques et privées conventionnées du Burkina Faso, les bacheliers devraient choisir par ordre de préférence entre 08 et 12 filières selon la série de leur baccalauréat. C'est pourquoi les bacheliers retenus dans les filières de l'UJKZ n'ont pas tous été orientés selon leur premier choix.

En 2020/2021, le nombre total de bacheliers orientés à l'UJKZ est de 9 499 dont 45,8 % de filles. En considérant les orientations par filière, celle ayant accueilli plus de bacheliers est la filière « Histoire/Archéologie » avec une proportion de 14,0% suivie des filières « Sciences et Technologies » et « Lettres modernes » avec des proportions respectives de 13,3 % et 10,6 %.

#### **Note méthodologique :**

L'année civile est utilisée en lieu et place de l'année académique soit la borne supérieure de l'année académique.

L'effectif des nouveaux orientés en 1<sup>re</sup> année prend en compte les étudiants ayant obtenu le BAC à l'étranger et les anciens BAC.

## ORIENTATION

Tableau 5 : Situation des demandes d'orientation en première année en 2020 (1er choix)

Effectif bacheliers demandeurs	% des filles	Evolution des demandeurs par rapport à 2019	
		en effectif	en %
6 115	40,4	-13 103	-68,2

Tableau 6 : Répartition des demandeurs et des orientés selon le 1er choix par filière et par sexe

Filière	Bacheliers demandeurs			Bacheliers orientés			Taux (%) de satisfaction		
	F	M	T	F	M	T	F	M	T
ALLEMAND	252	206	458	248	205	453	98,4	99,5	98,9
ADDT	28	50	78	27	47	74	96,4	94	94,9
ANGLAIS	319	456	775	279	375	654	87,5	82,2	84,4
CHIRURGIE DENTAIRE	9	23	32	5	15	20	55,6	65,2	62,5
GEOGRAPHIE	187	287	474	183	282	465	97,9	98,3	98,1
HISTOIRE/ARCHEOLOGIE	134	274	408	133	274	407	99,3	100	99,8
LM	513	377	890	437	303	740	85,2	80,4	83,1
LINGUISTIQUE	108	100	208	104	99	203	96,3	99	97,6
MPC	16	172	188	15	165	180	93,8	95,9	95,7
MEDECINE	170	349	519	128	252	380	75,3	72,2	73,2
PHARMACIE	78	88	166	63	64	127	80,8	72,7	76,5
PHILOSOPHIE	65	229	294	65	229	294	100	100	100
PSA	19	54	73	19	54	73	100	100	100
PVA	35	34	69	35	31	66	100	91,2	95,7
PSYCHOLOGIE	79	89	168	79	82	161	100	92,1	95,8
PIPIP	32	45	77	32	45	77	100	100	100
SOCIOLOGIE	188	189	377	182	188	370	96,8	99,5	98,1
ST	236	706	942	224	677	901	94,9	95,9	95,6
<b>Total</b>	<b>2 468</b>	<b>3 728</b>	<b>6 196</b>	<b>2 258</b>	<b>3 387</b>	<b>5 645</b>	<b>91,5</b>	<b>90,9</b>	<b>91,1</b>

Figure 4 : Répartition (%) des orientés par filière en 2020

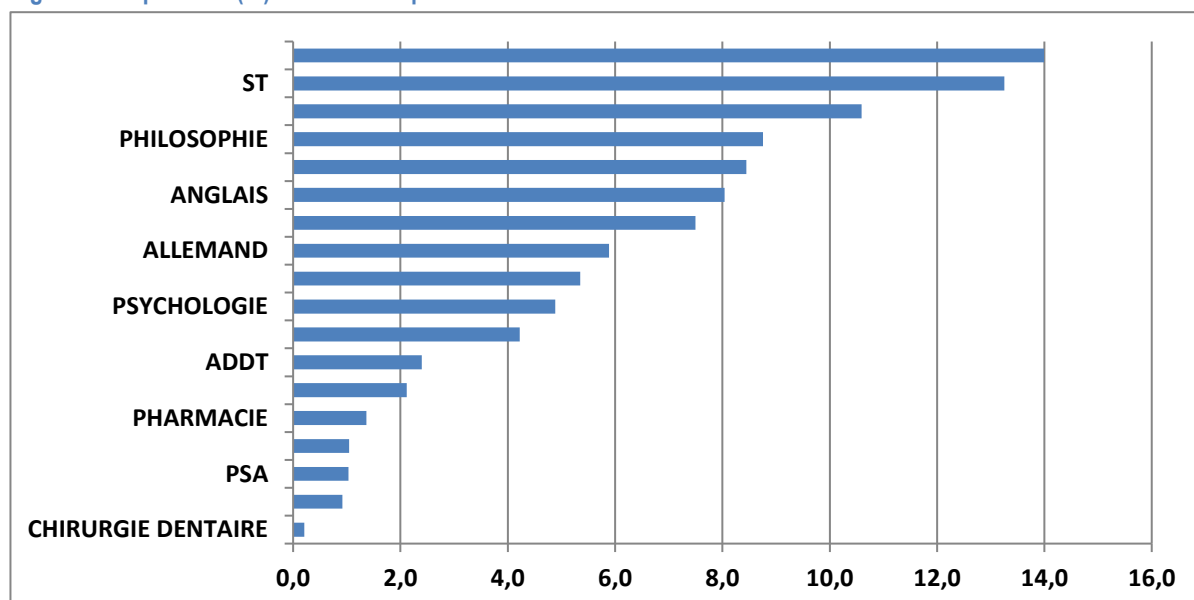

## EFFECTIF DES ETUDIANTS

---

### Points saillants

- ✚ Augmentation de 3,6 % de l'effectif des étudiants par rapport à 2020
- ✚ Tranche d'âge la plus représentative : 21-26 ans
- ✚ SH et LAC : les UFR aux gros effectifs

### Commentaire

En 2020/2021, l'effectif des étudiants inscrits à l'UJKZ est de 52 667 dont 35,4 % de filles. Par rapport à 2019/2020, cet effectif s'est accru de 3,6 %.

De 2016/2017 à 2020/2021, l'effectif des étudiants s'est accru de 32,8 % soit un rythme moyen annuel de 7,4 %. Selon le sexe, le rythme de croissance est plus important chez les filles que chez les garçons avec des TAMA respectifs de 13,1 % et 4,7 %.

En 2020/2021, les moins de 24 ans représentent 42,8 % de l'effectif des étudiants de l'UJKZ. D'une manière générale, la pyramide des âges indique une forte proportion des étudiants dont l'âge varie entre 21 et 26 ans quel que soit le sexe. Les étudiants de 23 ans sont les plus nombreux au niveau des filles de même qu'au niveau des garçons avec des proportions respectives de 14,0 % et 12,4 %.

Par établissement, les UFR SH et LAC sont les établissements à plus grands effectifs avec respectivement 32,0 % et 31,7 % de l'effectif des étudiants inscrits. Les établissements qui enregistrent les plus faibles effectifs sont surtout les Instituts, les CU et les Ecoles doctorales. Cette situation se justifie d'une part par la faible capacité d'accueil dans ces différents établissements et par le mode de recrutement d'autre part.

# EFFECTIF DES ETUDIANTS

Tableau 7 : Situation de l'effectif des étudiants

Niveau en 2020/2021			Evolution par rapport à				TAMA Entre 2017 et 2021
			2019/2020		2016/2017		
Total étudiants	% filles	% des moins de 24 ans	En effectif	En %	En effectif	En %	En %
52 667	35,4	42,8	1 831	3,6	13 016	32,8	7,4

Figure 5 : Evolution de l'effectif selon le sexe

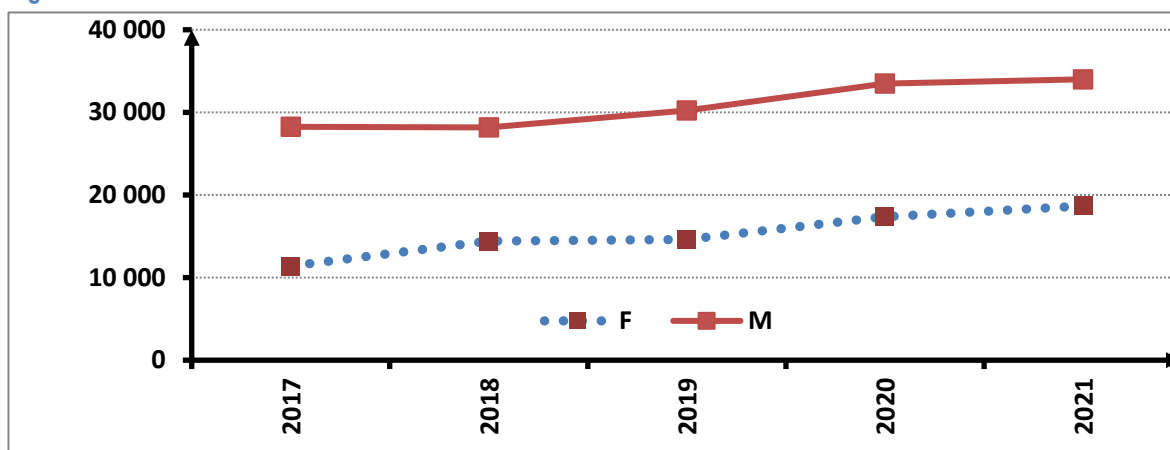
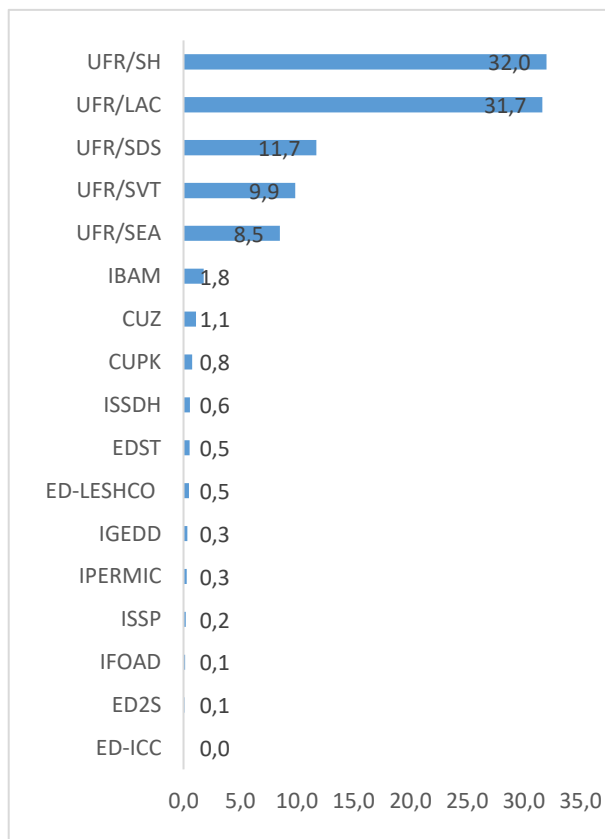
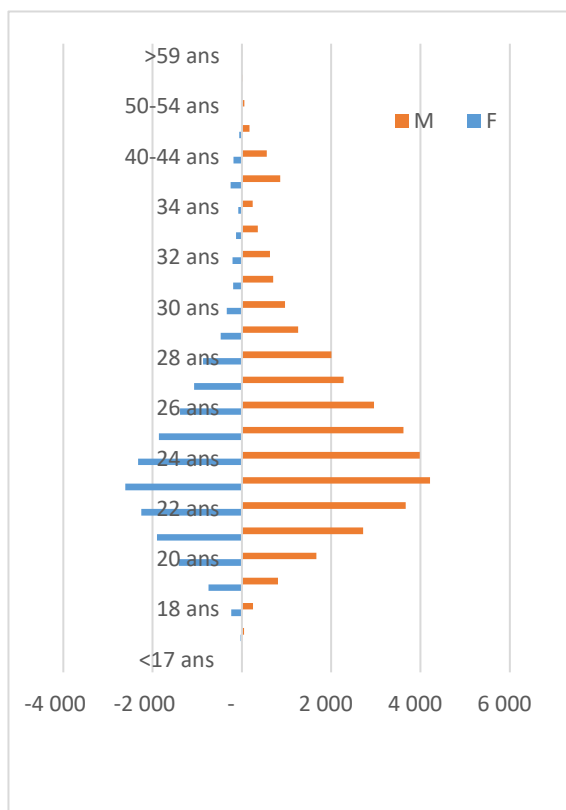

Figure 6 : Pyramide des âges des étudiants en Figure 7 : Proportion des étudiants par établissement 2020/2021 (en %)



## EFFECTIF DES ETUDIANTS (SUITE)

---

### Points saillants

- ✚ Plus de  $\frac{3}{4}$  des étudiants inscrits en cycle Licence
- ✚ Rythme de croissance plus soutenu de l'effectif des non-nationaux

### Commentaire

En 2020/2021, les étudiants inscrits en première année de licence (L1) sont les plus nombreux. Ils représentent 61,2 % de l'effectif global des étudiants. Par cycle, les étudiants inscrits en licence (L) représentent plus de  $\frac{3}{4}$  de l'effectif des étudiants soit 84,8 %. Plus on avance en niveau d'étude, plus les effectifs baissent.

La majorité des étudiants de l'UJKZ sont des Burkinabè avec une proportion de 99,0 % des inscrits. Les non-nationaux qui représentent seulement 1,0 % sont au nombre de 534 dont 41,0 % de filles. Parmi les non-nationaux, les étudiants de nationalité béninoise sont les plus nombreux. Ceux-ci représentent 0,4% de l'effectif total des étudiants et 40,6 % de l'effectif des non-nationaux.

Sur les cinq dernières années, l'effectif des étudiants non-nationaux évolue au même rythme que celui des nationaux soit un TAMA de 7,4 %. Cette tendance se confirme à travers l'évolution de l'indice base 100 en 2017 de l'effectif des étudiants selon la nationalité.

## EFFECTIF DES ETUDIANTS (SUITE)

Figure 8 : Proportion des étudiants par niveau d'étude



Tableau 8 : Répartition des étudiants selon la nationalité

Nationalité	Sexe		Total	Proportion (%)	
	F	M			
Burkinabè	18 444	33 689	52 133	99,0	
Béninoise	101	116	217	0,4	
Ivoirienne	17	27	44	0,1	
Bissau Guinéenne	0	0	-	0,0	
Maliennne	8	26	34	0,1	
Nigérienne	7	21	28	0,1	
Sénégalaise			-	0,0	
Togolaise	54	47	101	0,2	
CEDEAO hors UEMOA	5	20	25	0,0	
Afrique hors CEDEAO	24	54	78	0,1	
Hors Afrique	3	4	7	0,0	
Ensemble	Nationaux	18 444	33 689	52 133	99,0
	Non nationaux	219	315	534	1,0
	Total UJKZ	18 663	34 004	52 667	100,0

Figure 9 : Evolution de l'indice base 100 en 2016/2017 selon la nationalité



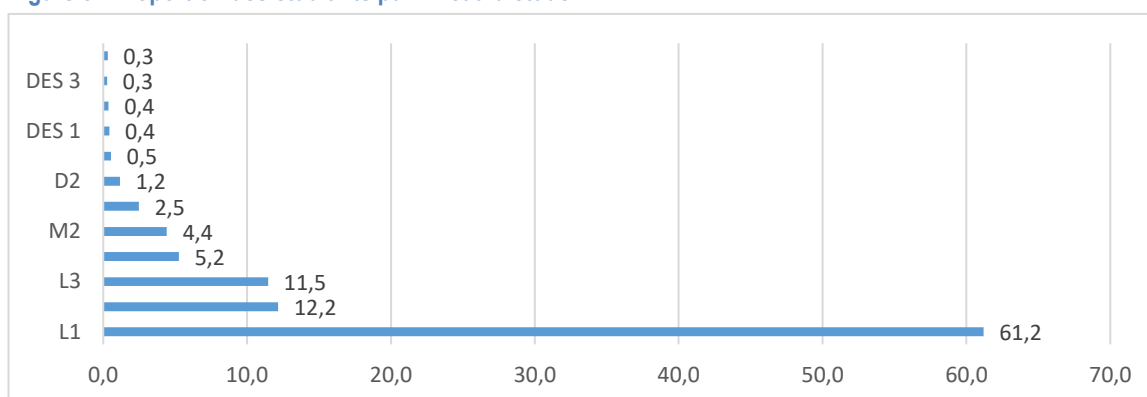
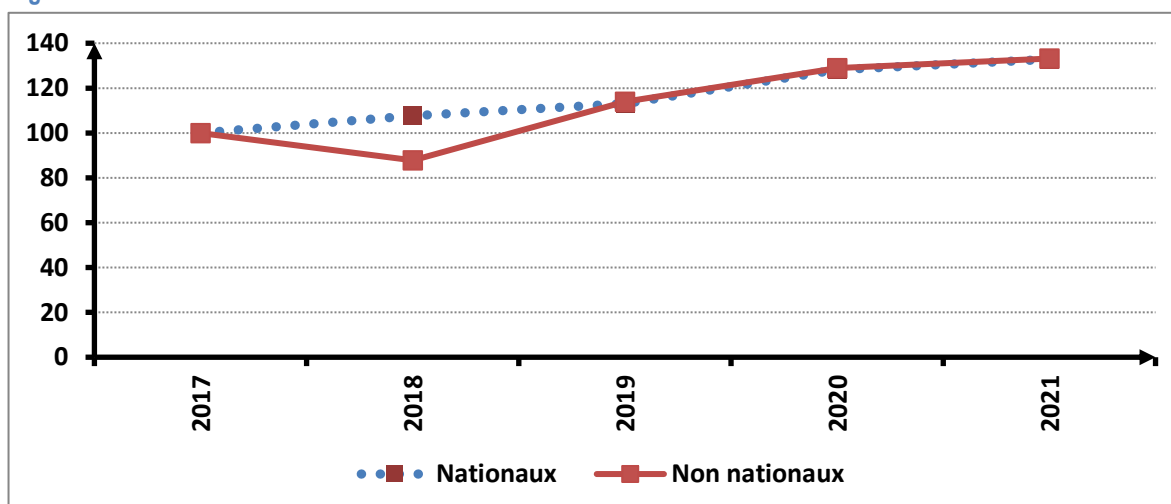

**Thème 2 : Efficacité interne**

## RESULTATS DE FIN D'ANNEE

---

### Point saillant

#### Baisse du taux de réussite aux évaluations semestrielles

### Commentaire

En 2020, sur un effectif de 60 616 étudiants dont 35,2 % ayant participé aux différentes évaluations semestrielles, 27 364 ont été déclarés admis dont 35,3 % de filles. Ce qui correspond à un taux de réussite global de 45,1%. Selon le sexe, le taux de réussite aux évaluations est de 45,3 % pour les filles et de 45,1 % pour les garçons.

Comparé aux résultats de 2019, le taux de réussite a connu une baisse de 11,6 points de pourcentage. Cette baisse est plus importante chez les filles (12,3 %) que chez les garçons (11,2 %).

#### **Note méthodologique :**

Pour les résultats de fin d'année, l'année civile est également utilisée en lieu et place de l'année académique soit la borne inférieure de l'année académique.

Exemple : 2019/2020=2019

## RESULTATS DE FIN D'ANNEE

Tableau 9 : Situation des résultats des examens en 2019/2020

Nbre d'admis	% de Filles	Taux de réussite (%)	Évolution du nombre des admis par rapport à 2018/2019	
			En effectif	En proportion (%)
27 364	35,3	45,1	1 146	4,4

Source : DEPS / UJKZ enquête statistique annuelle 2020-2021

Figure 10 : Evolution de l'indice base 100 en 2016/2017 selon la nationalité

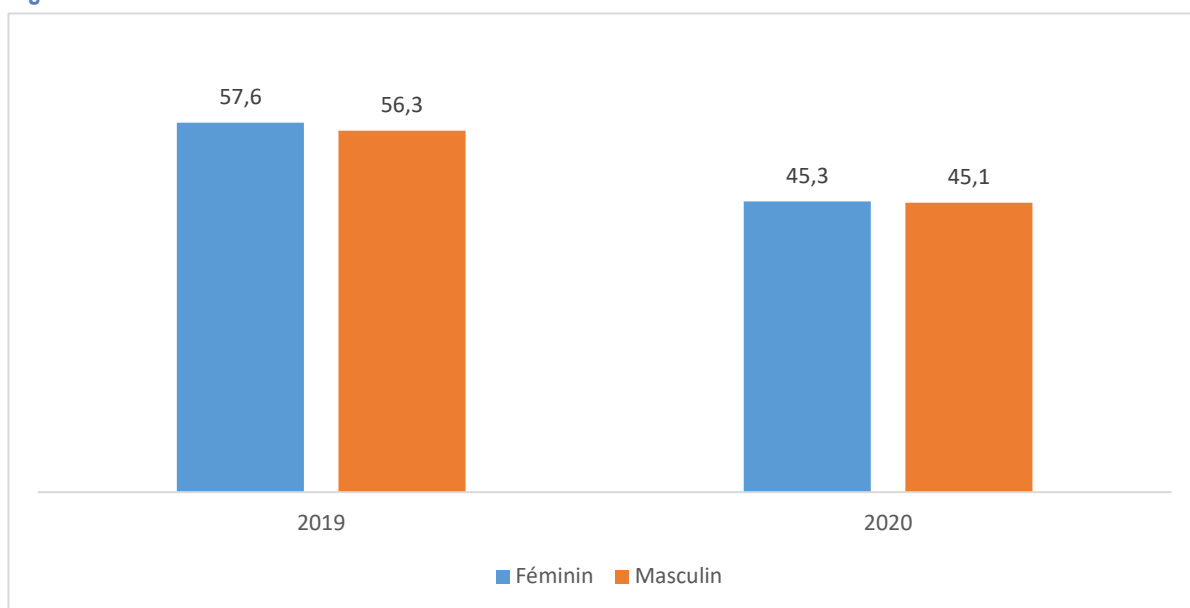

Source : DEPS / UJKZ enquête statistique annuelle 2020-2021

## REDOUBLEMENT

---

### Points saillants

- ✚ Augmentation de la proportion du redoublement par rapport à 2019/2020
- ✚ Zéro redoublement dans certains établissements

### Commentaire

En 2020/2021, la proportion des redoublants de l'UJKZ est de 14,8 % soit un effectif de 7 798. Les filles représentent 28,5 % de cet effectif. En considérant le sexe, les proportions des redoublants sont de 11,9 % pour les filles et de 16,4 % pour les garçons.

Par rapport à 2019/2020, le nombre des redoublants a connu une augmentation significative de 65,2 %. Selon le sexe, la proportion des redoublants a connu une augmentation de 4,2 points de pourcentage chez les filles et 6,3 chez les garçons.

Selon le niveau d'études, les fortes proportions de redoublants sont enregistrées en L2 (19,4 %) et en L1 (15,0 %). Les redoublants en D1 ne concernent que la médecine et la pharmacie. Par contre, les niveaux D3 et DES n'enregistrent aucun redoublant.

Par établissement, les proportions les plus élevées des redoublants sont enregistrées à l'UFR/SEA (29,7%) et à l'UFR/SVT (21,9 %) suivis de l'UFR/SH et l'UFR/SDS avec respectivement 17,2 % et 15,7 %.

De 2016/2017 à 2020/2021, la proportion des redoublants a évolué de façon croissante jusqu'en 2018/2019 (17,7 %). Cette proportion a connu une baisse de 8,4 points de pourcentage en 2019/2020. Cependant, en 2020/2021 elle a augmenté à nouveau de 5,5 points de pourcentage.

## REDOUBLEMENT

Tableau 10 : Situation des redoublants en 2020/2021

Nombre de redoublants	% de Filles	Evolution (%) par 2019/2020	
		EFF	En %
7 798	28,5	3 077	65,2

Figure 11 : Evolution des proportions des redoublants

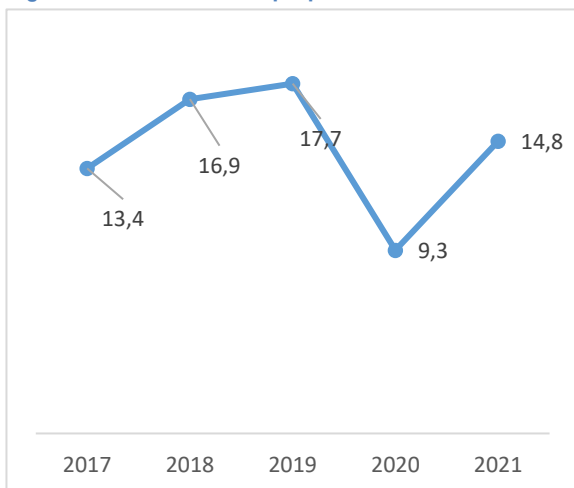

Figure 12 : Evolution des proportions des redoublants selon le sexe

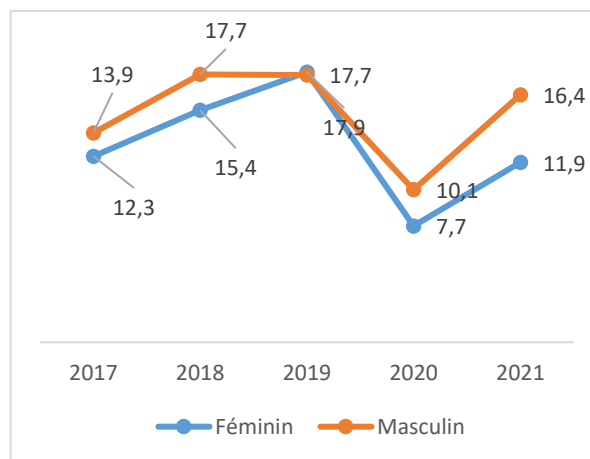

Figure 13 : Evolution des proportions des redoublants selon le sexe

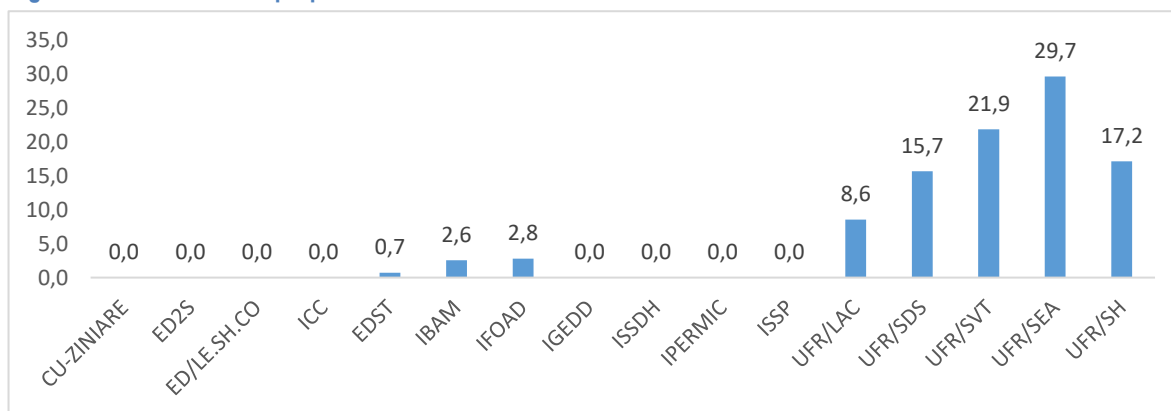
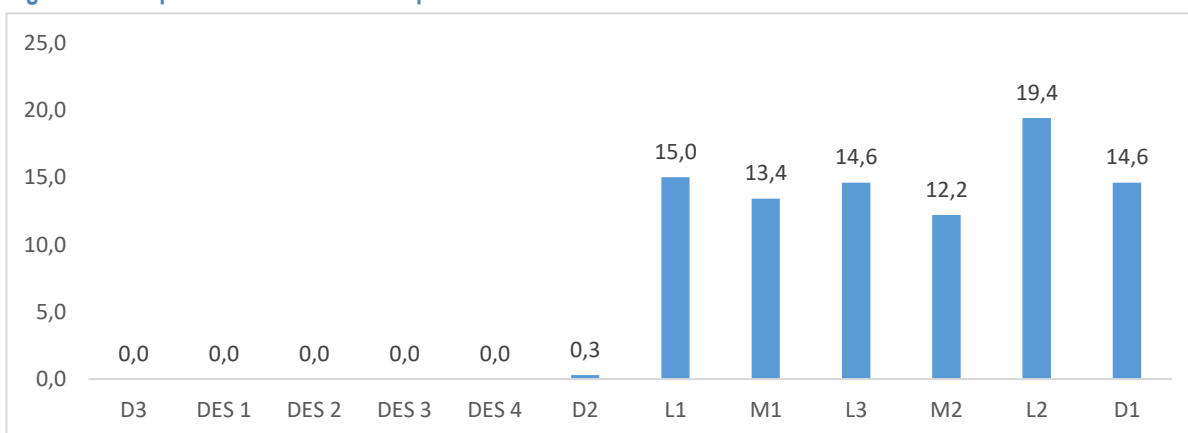

Figure 14 : Proportion des redoublants par année d'études en 2020/2021



Source : DEPS / UJKZ enquête statistique annuelle 2020-2021

## **SORTANTS DIPLOMES**

---

### **Points saillants**

- + Hausse du nombre de diplômés par rapport à 2018/2019**
- + Forte représentativité des diplômés titulaires de la Licence**

### **Commentaire**

En 2020, à l'UJKZ, 4 050 étudiants dont 30,0 % de filles ont obtenu leur parchemin en fin d'année académique. Comparé aux résultats de 2019, le nombre de diplômés a connu une hausse de 20,0 %.

De 2016 à 2020, le nombre de diplômés a baissé en 2017 avant de connaître une hausse continue jusqu'en 2020.

En termes de représentativité, les UFR SVT et SEA affichent les proportions les plus élevées des diplômés soit respectivement 29,4 % et 23,4 % tandis que les plus faibles proportions s'observent à ED2S et à l'ISSP avec moins de 1%.

Selon le type de diplôme, la Licence/équivalent et le Master/équivalent enregistrent les nombres de diplômés les plus élevés avec des proportions respectives de 62,3 % et 16,9 %. Les autres types de diplômes affichent des proportions inférieures à 10 %.

**Note méthodologique :**

Pour les diplômés, l'année civile est également utilisée en lieu et place de l'année académique soit la borne inférieure de l'année académique.

Exemple : 2020/2021=2020

## SORTANTS DIPLOMES

Tableau 11 : Situation des sortants diplômés en 2019/2020

Nombre de diplômés	% de Filles	Evolution (%) par 2018/2019		TAMA (%) de 2017/2018 à 2019/2020
		En eff	En proportion	
4 050	30,0	675	20,0	9,7

Figure 15 : Evolution des sortants diplômés

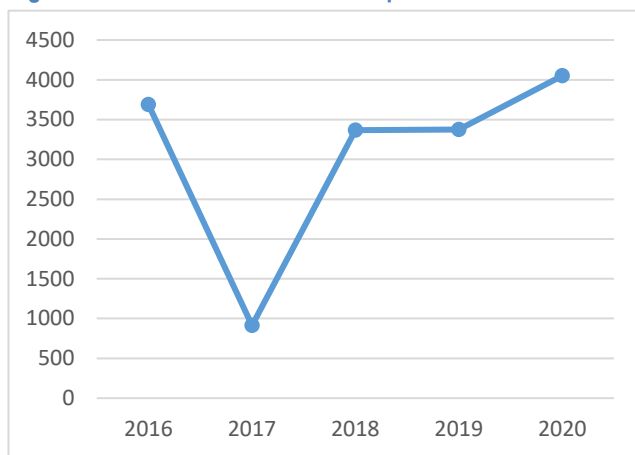

Figure 16 : Evolution des sortants diplômés selon le sexe

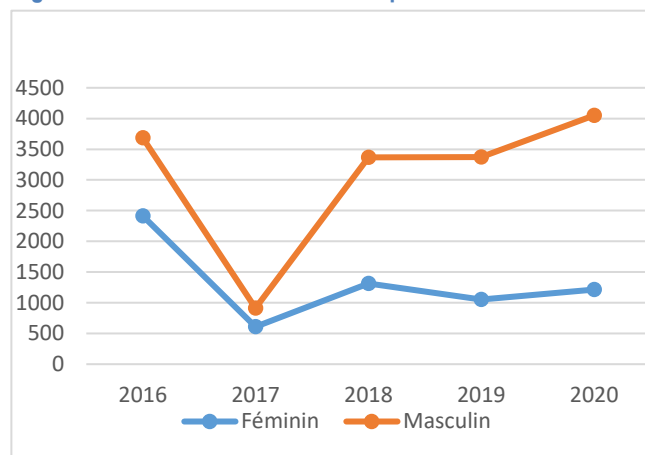

Figure 17 : Proportion des diplômés par établissement en 2019/2020

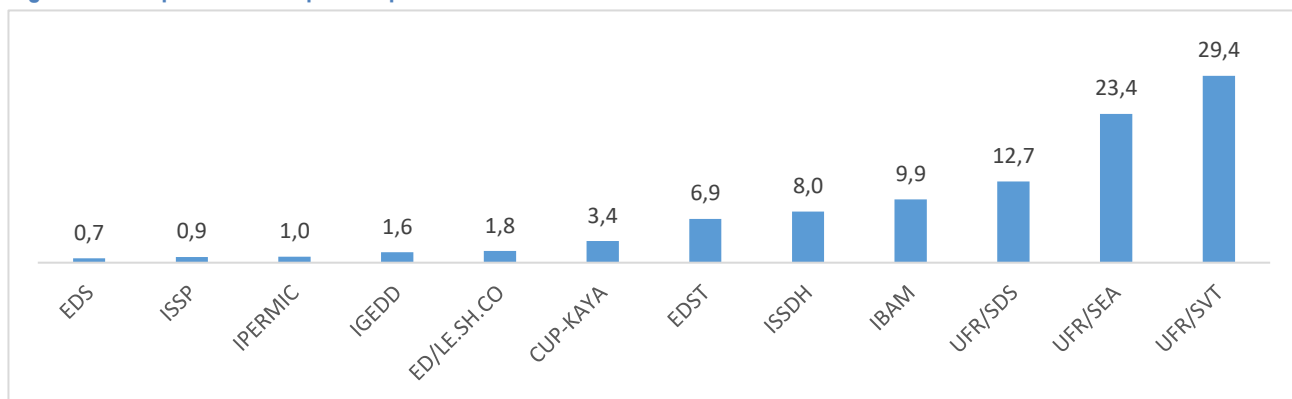
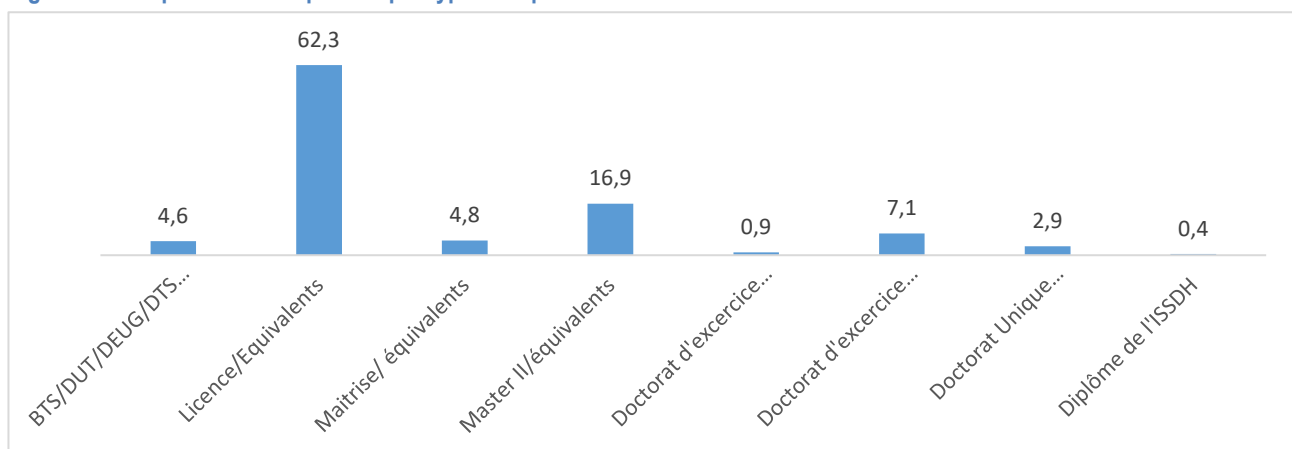
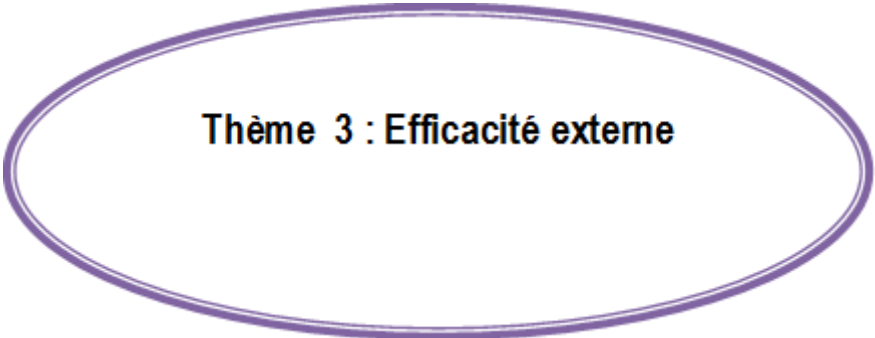

Figure 18 : Proportion des diplômés par type de diplôme en 2019/2020



Source : DEPS / UJKZ enquête statistique annuelle 2020-2021



**Thème 3 : Efficacité externe**

### Points saillants

- ✚ Faible recrutement des diplômés par l'incubateur
- ✚ Deux entreprises créées entre 2016 et 2021
- ✚ Baisse de 30,0 % du nombre d'étudiants recrutés

### Commentaire

En 2020/2021, le nombre de diplômés de niveau Master recrutés par l'incubateur est de 28. Comparé aux effectifs des étudiants inscrits en Master (5 094), ce nombre représente une proportion de 0,5 %. Par rapport à 2019/2020, le nombre de diplômés recrutés a baissé de 30,0 %. Cependant, le nombre de projets collectés a augmenté de 9 par rapport à l'année précédente, il passe ainsi de 12 à 21 soit une hausse de 75,0 %.

Par ailleurs, le rapport entre le nombre de projets collectés et les entreprises créées indique une insatisfaction en termes de création d'entreprises. En effet, sur 86 projets collectés entre 2016 et 2021, seulement deux entreprises ont été créées en 2018 et 2021.

## EFFICACITE EXTERNE

Figure 19 : Situation des diplômés recrutés, projets collectés et des entreprises créées

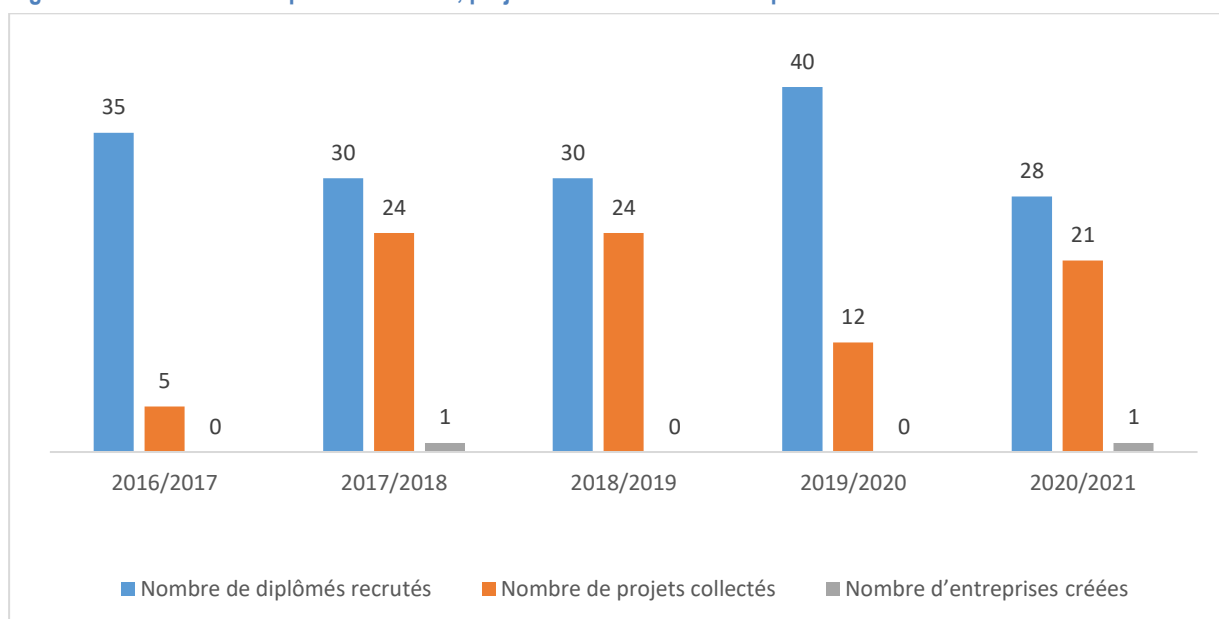



**Thème 4 : Ressources humaines**

## PERSONNEL ENSEIGNANT

---

### Points saillants

- ✚ Augmentation de 6,3 % du nombre d'enseignants permanents
- ✚ Dégradation de 2 points du ratio étudiants/enseignant permanent de rang A et B

### Commentaire

En 2020/2021, le nombre d'enseignants intervenant à l'UJKZ est de 1187 dont 658 permanents. De l'effectif des permanents, les femmes représentent 18,7 %. Par rapport à l'année précédente, le nombre d'enseignants permanents a progressé de 6,3 %.

Selon les emplois, les Maîtres-Assistants sont les plus représentés avec une proportion de 32,2 % suivis des Assistants (26,9 %). Les Enseignants à temps plein sont les moins représentés avec une proportion de 6,8 %. Les femmes sont plus nombreuses dans les emplois de Maîtres-Assistants (21,6 %) et d'Assistants (20,9 %).

S'agissant des grades, le nombre d'enseignants de rang A et B est de 436. Comparé à l'année 2019/2020, il a augmenté de 2,1 %.

De 2016/2017 à 2020/2021, le nombre des enseignants permanents s'est accru de 2,2 %. Selon le sexe, cet accroissement est de 10,8 % pour les femmes et de 0,4 % pour les hommes. Par ailleurs, sur la même période, le taux d'accroissement moyen annuel du personnel enseignant permanent est de 0,5 %.

En 2020/2021, le ratio étudiants/enseignant permanent est de 80. Ce ratio est largement supérieur à la norme de l'UNESCO qui est de 25. Par rapport à 2019/2020, ce ratio s'est amélioré de 2 points. Quant au ratio étudiants/enseignant permanent de rang A et B, il est de 121 en 2020/2021. Il s'est dégradé de 2 points par rapport à celui de 2019/2020.

## PERSONNEL ENSEIGNANT

Tableau 12 : Situation des enseignants en 2020/2021

Nombre d'enseignants	Dont permanents	% des femmes permanentes	Evolution des permanents (%) par 2019/2020		Evolution des permanents (%) par 2016/2017		TAMA (%) de 2016/2017 à 2020/2021 des permanents
			EFF	En %	EFF	En %	
1 187	658	18,7	39	6,3	14	2,2	0,5

Figure 20 : Evolution des ratios étudiants/enseignants permanents

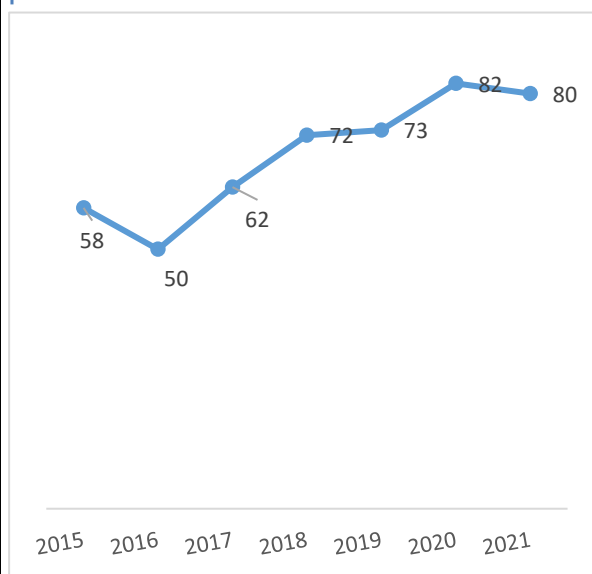

Figure 21 : Evolution des enseignants permanents

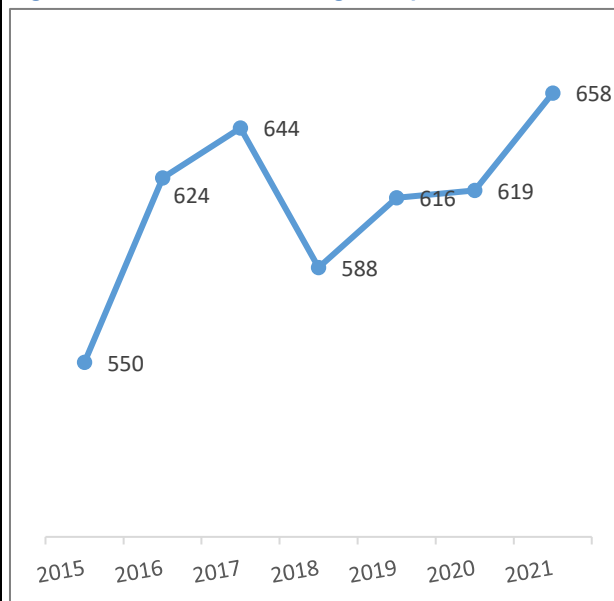
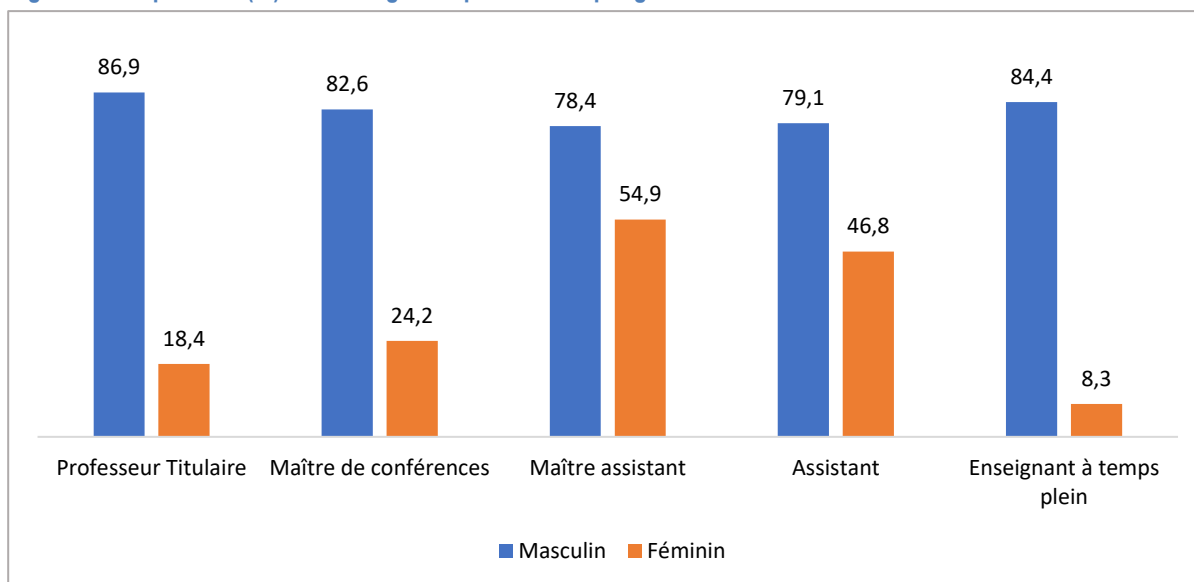

Figure 22 : Répartition (%) des enseignants permanents par grade et selon le sexe



## PERSONNEL ATOS

---

### Points saillants

- ✚ Augmentation de l'effectif du personnel ATOS de sexe féminin par rapport à 2019/2020
- ✚ Croissance plus soutenue des fonctionnaires par rapport aux contractuels

### Commentaire

En 2020/2021, le nombre du personnel ATOS est de 578 dont 63,0 % de femmes. Cet effectif a connu une hausse de 8,6 % par rapport à l'année précédente. Cette hausse est essentiellement due à l'augmentation de l'effectif du personnel ATOS de sexe féminin.

Les ATOS qui ont un âge compris entre 36-45 ans sont les plus nombreux (35,6 %). Ceux qui ont moins de 26 ans et plus de 60 ans sont les moins représentés avec des proportions respectives de 1,9 % et 0,5 %.

De 2016/2017 à 2020/2021, le taux d'accroissement moyen annuel du personnel ATOS est de 0,8 %.

## PERSONNEL ATOS

Tableau 13 : Situation du personnel ATOS en 2020/2021

Niveau en 2020/2021						
Nombre d'ATOS	% des Femmes	Evolution par rapport à 2019/2020		Evolution par rapport à 2016/2017		TAMA (%) de 2016/2017 à 2020/2021
		EFF	En %	EFF	En %	
578	63	46	8,6	18	3,2	0,8

Figure 23 : Répartition du personnel ATOS par groupe d'âge

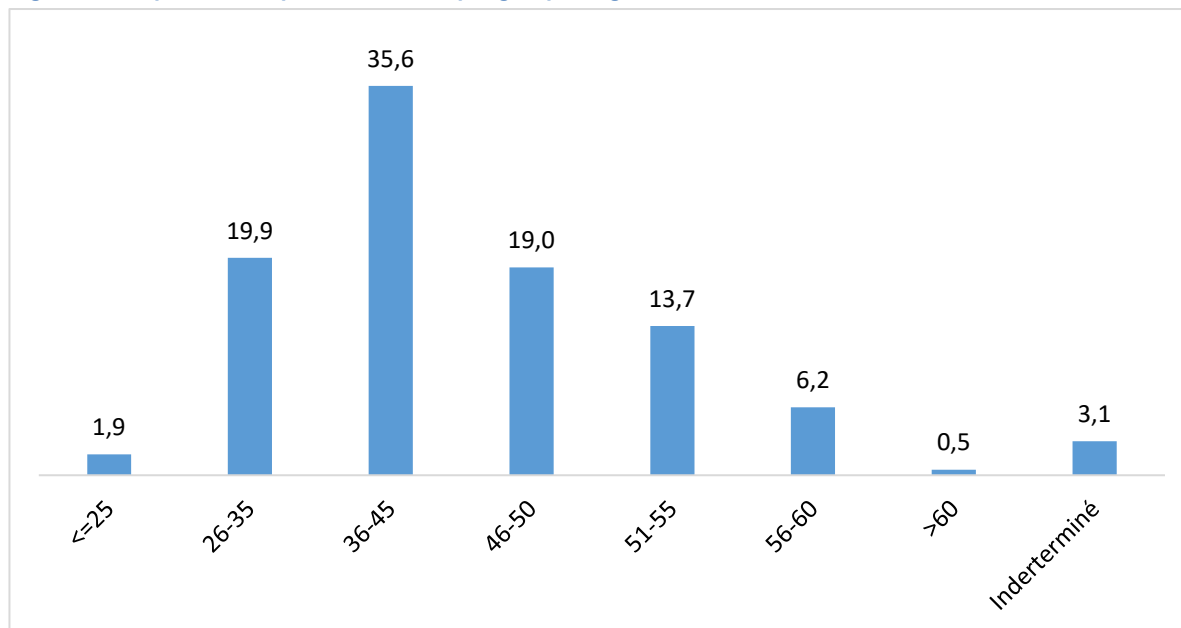



**Thème 5 : Ressources, coûts et dépenses**

## BUDGET

---

### Points saillants

- ✚ Hausse de 12,3 % du budget de l'UJKZ
- ✚ Proportion élevée des dépenses du personnel

### Commentaire

Le budget alloué à l'UJKZ en 2021 est équilibré en dépenses et en recettes à 23 milliards 265 millions 714 mille 737 F CFA. Ce budget représente 22,9 % du budget du MESRSI et 25,9 % du budget consacré à l'enseignement supérieur. Par rapport à l'année 2020, le budget de l'UJKZ a connu une hausse de 12,3%.

La répartition du budget de l'UJKZ par poste de dépenses montre que 44,7 % du budget est consacré aux dépenses de fonctionnement, 46,1 % aux dépenses de personnel et 9,2 % aux investissements. Comparés à l'année dernière, les montants affectés aux différents postes de dépenses ont connu des hausses correspondant à 14,9 % pour les dépenses de personnel, 5,8 % pour le fonctionnement et 38,1 % pour les investissements.

De 2017 à 2021, le budget de l'UJKZ a évolué en dents de scie avec un pic en 2018 d'un montant de 26 milliards 218 millions 800 mille.

## BUDGET

Figure 24 : Evolution de la part (%) du budget voté de l'UJKZ dans le budget du MESRSI

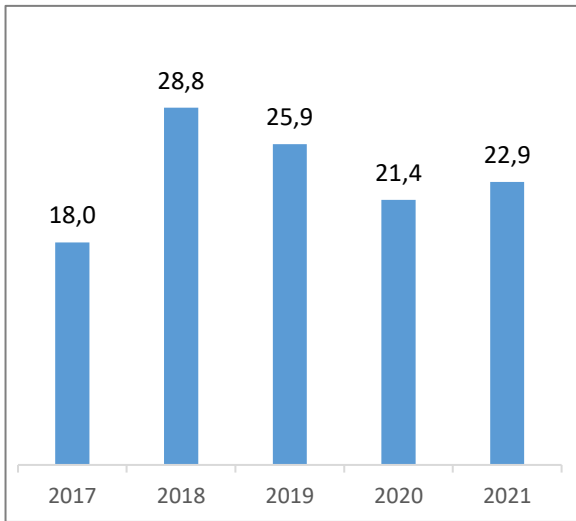

Figure 25 : Proportion du budget de l'UJKZ par poste de dépense

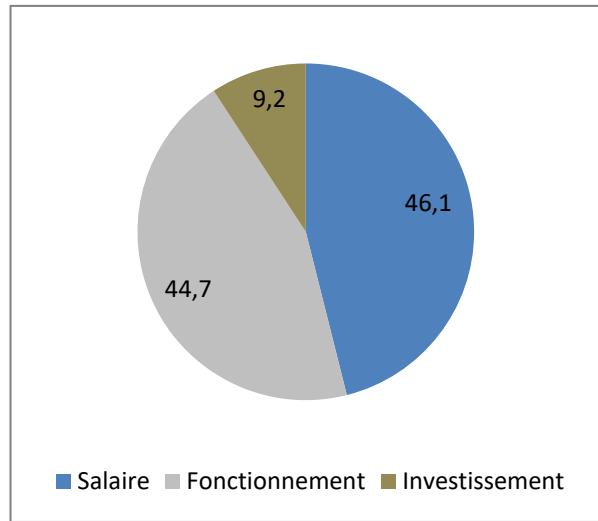
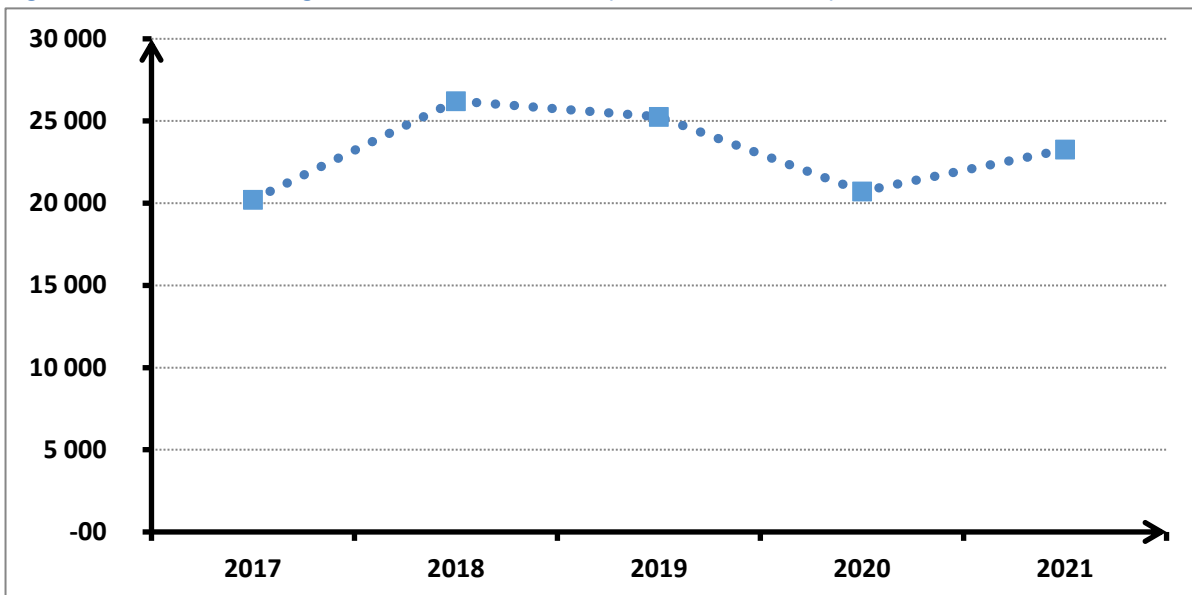

Figure 26 : Evolution du budget de l'UJKZ de 2017 à 2021 (en millions de F CFA)



## BOURSES

---

### Points saillants

- ✚ Baisse de 12,7 % du nombre d'étudiants boursiers de l'UJKZ
- ✚ Disparité accentuée en faveur des filles

### Commentaire

En 2020/2021, le nombre d'étudiants de l'UJKZ ayant bénéficié de la bourse nationale est de 3 539 dont 61,4 % de filles. Cet effectif représente 6,7 % de l'effectif total des étudiants de l'UJKZ et 48,4 % de l'effectif total des bénéficiaires de la bourse nationale. Selon le sexe, les filles de l'UJKZ bénéficiaires de la bourse représentent 80,2 % des boursières au plan national tandis que les garçons représentent 29,6% des boursiers de sexe masculin.

Par rapport à l'année précédente, le nombre de boursiers de l'UJKZ a connu une baisse de 12,7 %. Selon le sexe, l'effectif des filles a connu une hausse de 43,2 % et celui des garçons boursiers a baissé de 46,2%.

De 2016/2017 à 2020/2021, le nombre de bénéficiaires de la bourse de l'UJKZ a évolué de façon irrégulière passant ainsi de 4 377 à 3 539

En 2020/2021, l'indice de parité filles/garçons est de 2,9 et reste en faveur des filles. En effet, sur 100 étudiants, 12 filles bénéficient de la bourse contre 4 garçons. Par rapport à l'année précédente, l'indice de parité a augmenté de 1,8 points en faveur des filles.

### Conditions requises pour bénéficier de la bourse

#### MODALITES ET CONDITIONS D'ATTRIBUTION

Les bourses nationales sont attribuées dans les limites du contingent en fonction du décret n°2017-1246/PRES/PM/MESRSI/MINEFID/MFPTPS/MJFIP/MAECBE du 28 décembre 2017 portant définition des divers régimes d'aides, de bourses d'études et de stages et fixation de leurs modalités de contingentement, aux étudiants de nationalité burkinabè remplissant les conditions suivantes :

#### Pour les bourses de cycle licence

- ✓ être titulaire du baccalauréat de l'année en cours avec au moins 12/20 au premier tour du bac ;
- ✓ n'avoir pas plus de 22 ans pour les bacheliers des séries générales et techniques, et pas plus de 24 ans pour les bacheliers des séries professionnelles, au 31 décembre de l'année en cours ;
- ✓ avoir un revenu des parents dont le montant annuel autorise le bénéfice de la bourse en fonction du décret définissant le barème de revenu des parents ;
- ✓ avoir déposé dans les délais un dossier complet de demande de bourse ;
- ✓ avoir bénéficié de l'avis favorable de Commission Nationale des Bourses d'Etudes et de Stage (CNBES) ;
- ✓ être inscrit dans un établissement public ou privé conventionné d'enseignement supérieur au Burkina Faso ;
- ✓ s'engager à prendre en charge les frais de formation dans les IPES pour les étudiants qui ne sont pas affectés par l'Etat.

#### Pour les bourses de cycle master

- ✓ être titulaire d'une licence ou d'un diplôme reconnu équivalent avec au moins la mention « assez bien » ;
- ✓ avoir 28 ans au plus au 31 décembre de l'année en cours ;
- ✓ avoir une préinscription en première année master ou en première année d'ingénieur dans une université publique au Burkina Faso ou hors du Burkina Faso.

#### Pour les bourses de cycle doctorat

- ✓ être titulaire d'un master ou d'un diplôme reconnu équivalent avec au moins la mention assez bien ;
- ✓ n'avoir pas plus de 30 ans au plus au 31 décembre de l'année en cours.

## BOURSES

Tableau 14 : Situation des bourses en 2020/2021

Niveau en 2020/2021					
Boursiers	% des Femmes	Evolution par rapport à 2019/2020		Evolution par rapport à 2016/2017	
		EFF	En %	EFF	En %
3 539	61,4	-517	-12,7	-838	-19,1

Figure 27 : Evolution de la proportion (%) des étudiants boursiers selon le sexe

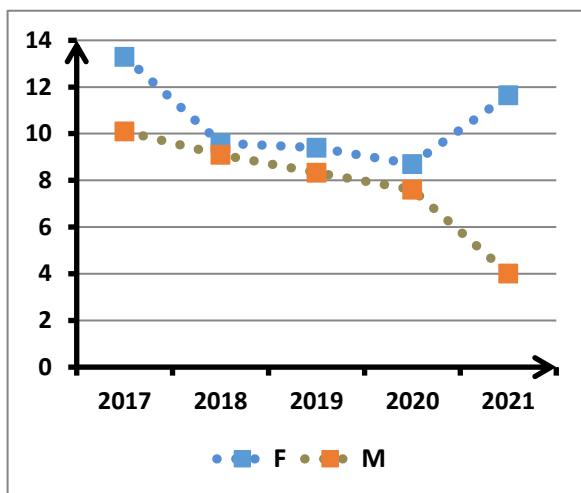
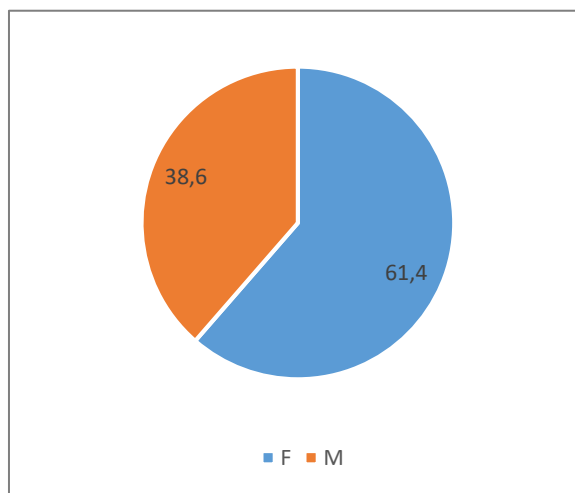

Figure 28 : Répartition (%) des boursiers de l'UJKZ selon le sexe



## AIDES ET PRETS

---

### Points saillants

-  **Baisse du nombre de bénéficiaires de l'aide et du prêt de l'UJKZ**
-  **Baisse continue de la proportion des bénéficiaires de l'aide de l'UJKZ**

### Commentaire

En 2020/2021, l'effectif des étudiants de l'UJKZ bénéficiaires de l'aide est de 13 752 dont 48,6 % de filles. Cet effectif représente 22,5 % de l'ensemble des étudiants du public bénéficiaires de l'aide sur le plan national. Par rapport à 2019/2020, le nombre de bénéficiaires de l'aide de l'UJKZ a baissé de 43,5 %.

Aussi, la proportion des bénéficiaires de l'aide de l'UJKZ est en baisse continue depuis 2017. La plus forte baisse est enregistrée en 2021 avec 43,5%.

Les étudiants de l'UJKZ bénéficiaires du prêt en 2020/2021, sont au nombre de 5 369 dont 30,42 % de filles. Cet effectif représente 52,6 % de l'ensemble des étudiants du public bénéficiaires de prêts sur le plan national. Par rapport à 2019/2020, le nombre de bénéficiaires du prêt a baissé de 26,0 %.

## AIDES ET PRETS

Tableau 15 : Situation des Bénéficiaires de l'aide et du prêt 2019/2020

	Effectif	% des Femmes	Evolution par rapport à 2019/2020		Evolution par rapport à 2016/2017	
			EFF	En %	EFF	En %
Bénéficiaires de l'aide	13 752	48,6	-10 597	-43,5	-10 667	-43,7
Bénéficiaires du prêt	5 369	30,4	-1 888	-26,0	-930	-14,8

Figure 29 : Evolution du nombre de bénéficiaires d'allocation selon le type

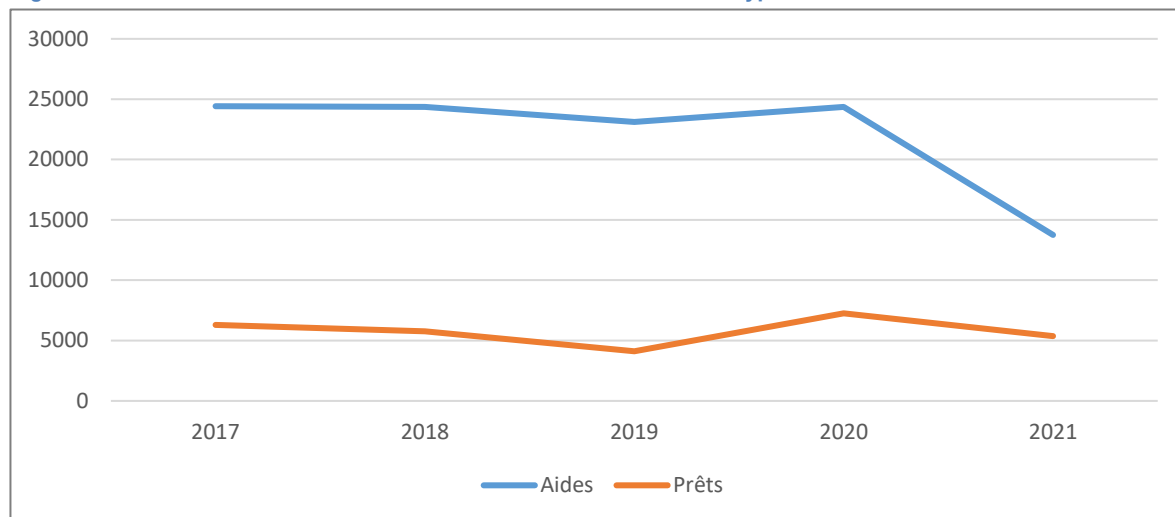

Figure 30 : Evolution de la proportion des étudiants de l'UJKZ bénéficiaires de l'aide

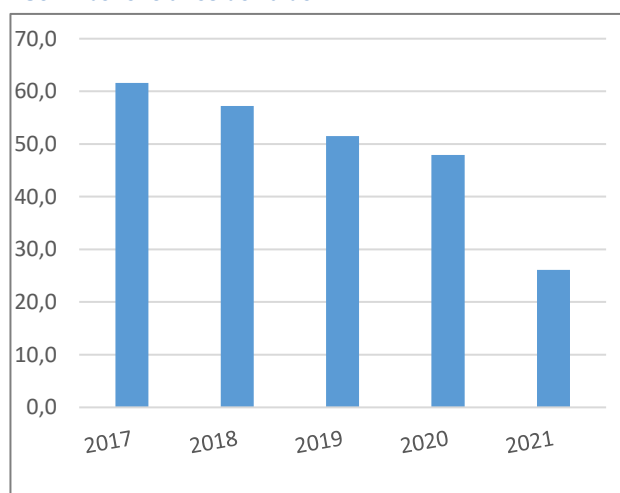
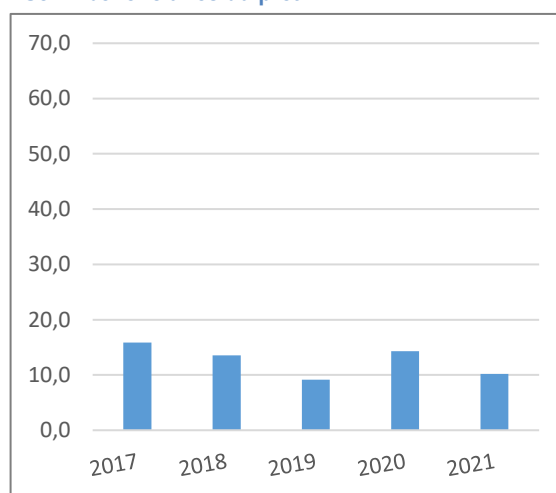

Figure 31 : Evolution de la proportion des étudiants de l'UJKZ bénéficiaires du prêt



## LOGEMENT

---

### Points saillants

- ✚ Hausse de 9,5 % de l'effectif des étudiants de UJKZ logés
- ✚ 92,3% du taux de satisfaction des demandes de logement

### Commentaire général

En 2020/2021, les cités et résidences universitaires de la ville de Ouagadougou, avec une capacité d'accueil de 4 101 lits, accueillent 1 957 étudiants dont 36,9 % de filles de l'UJKZ répartis entre 07 sites d'hébergement. Cet effectif représente 3,7 % de l'ensemble des étudiants de l'université. Par rapport à l'année précédente, l'effectif des étudiants hébergés a augmenté de 9,5 %.

Sur la base des demandeurs, le taux de satisfaction se situe à 92,3 % pour le compte des étudiants de l'UJKZ.

La majorité des étudiants de l'UJKZ est logée à la cité Kossodo avec une proportion de 58,3 %. Elle est suivie par les étudiants des cités patte oie et chinoise avec des proportions respectives de 20,8 % et 12,4 %.

En termes d'établissement, les étudiants de l'UFR/LAC et de l'UFR/SH sont les plus nombreux en cités et résidences universitaires avec des proportions respectives de 37,7 % et 31,4 %.

## LOGEMENT

Tableau 16 : Situation du logement des étudiants en 2020/2021

Nombre d'étudiants de l'UJKZ logés	% des filles	Evolution du nombre d'étudiants de l'UJKZ logés par rapport à 2019/2020		Proportion d'étudiants de l'UJKZ logés	Taux de satisfaction des demandes de logement
		en effectif	en %		
1 957	36,9	169	9,5	3,7	92,3

Tableau 17 : Localisation des cités et résidences universitaires de Ouagadougou et effectif des étudiants de l'UJKZ logés

Cité universitaire	Localisation de la cité/Quartier	Capacité d'accueil	Nombre d'étudiants de l'UJKZ logés
Cité Kossodo	KOSSODO	1 546	1 140
Cité Larlé	Larlé	112	90
Cité John Kennedy	Ouidi	69	59
Cité Chinoise	GOUGHIN	300	243
Cité Patte d'oie	PATTE D'OIE	526	408
Cité « Handicapés » 1	ZOGONA	12	11
Cité « Handicapés » 2	ZOGONA	6	6
<b>Total 1</b>		<b>4 101</b>	<b>1957</b>

Figure 32 : Répartition (%) des étudiants de l'UJKZ logés par cité/résidence universitaire

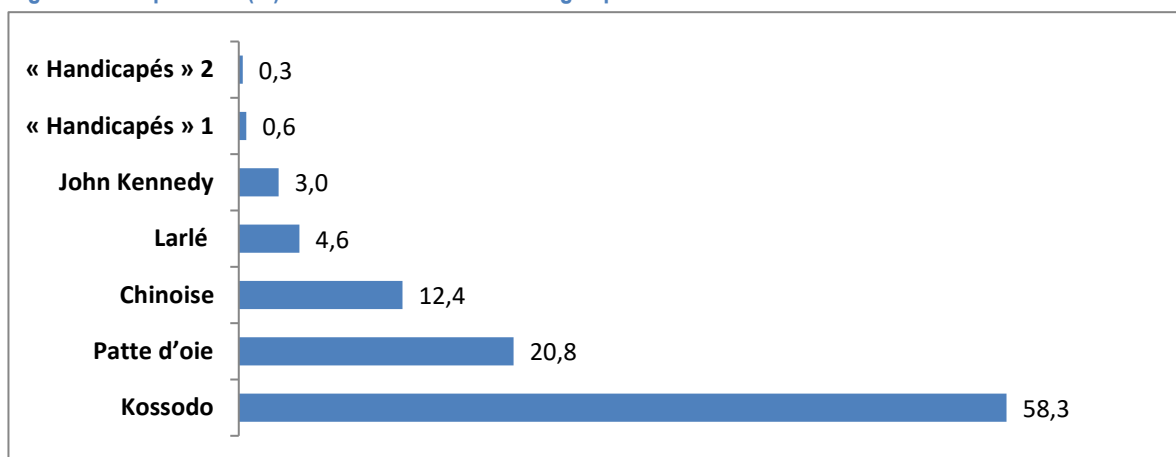
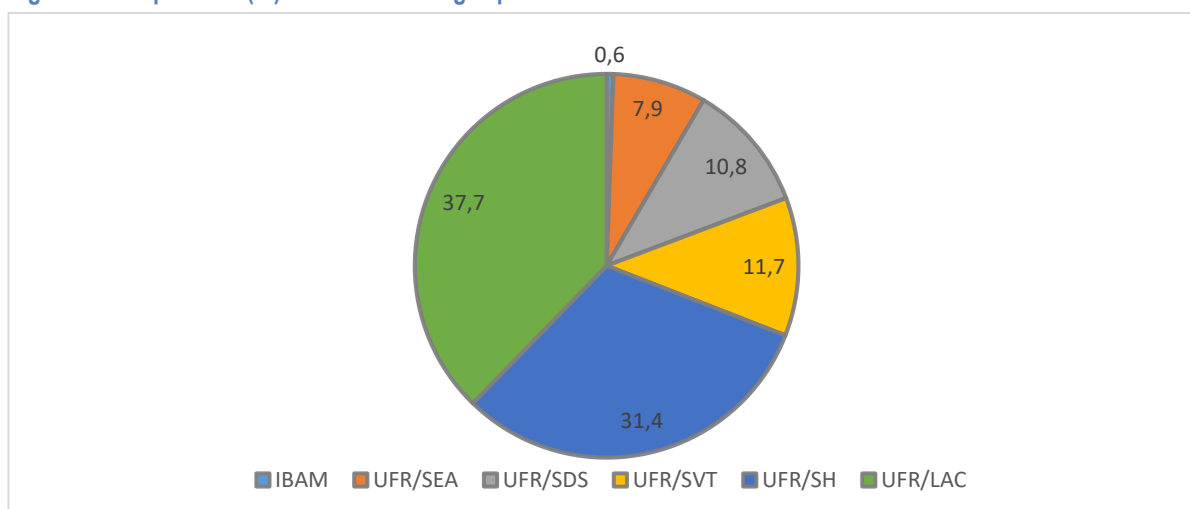

Figure 33 : Répartition (%) des étudiants logés par établissement



## SANTE

---

### Points saillants

-  **Faible adhésion des étudiants à la MUNASEB**
-  **Augmentation de 0,1 % du nombre d'adhérents par rapport à l'année précédente**

### Commentaire général

L'effectif des étudiants de l'UJKZ ayant adhéré à la MUNASEB en 2020/2021 est de 2 054 dont 46,1 % de filles. Cet effectif représente 3,9 % de l'ensemble des étudiants de l'université et 35,1 % du nombre total d'adhérents à la MUNASEB. Par rapport à l'année précédente, le nombre d'adhérents de l'UJKZ à la MUNASEB a augmenté de 0,1 %.

Depuis 2018, le nombre de mutualistes de l'UJKZ évolue de façon croissante passant ainsi de 1 156 en 2018 à 2 054 en 2021.

Tableau 18 : Situation de l'adhésion des étudiants de l'UJKZ à la MUNASEB en 2020/2021

Nombre d'adhérents	% des filles	Evolution du nombre d'adhérents par rapport à 2019/2020		Proportion (%) du nombre d'adhérents par rapport à l'effectif des étudiants
		En effectif	En %	
2 054	46,1	2	0,1	3,9

Figure 34 : Evolution du nombre d'adhérents de l'UJKZ à la MUNASEB

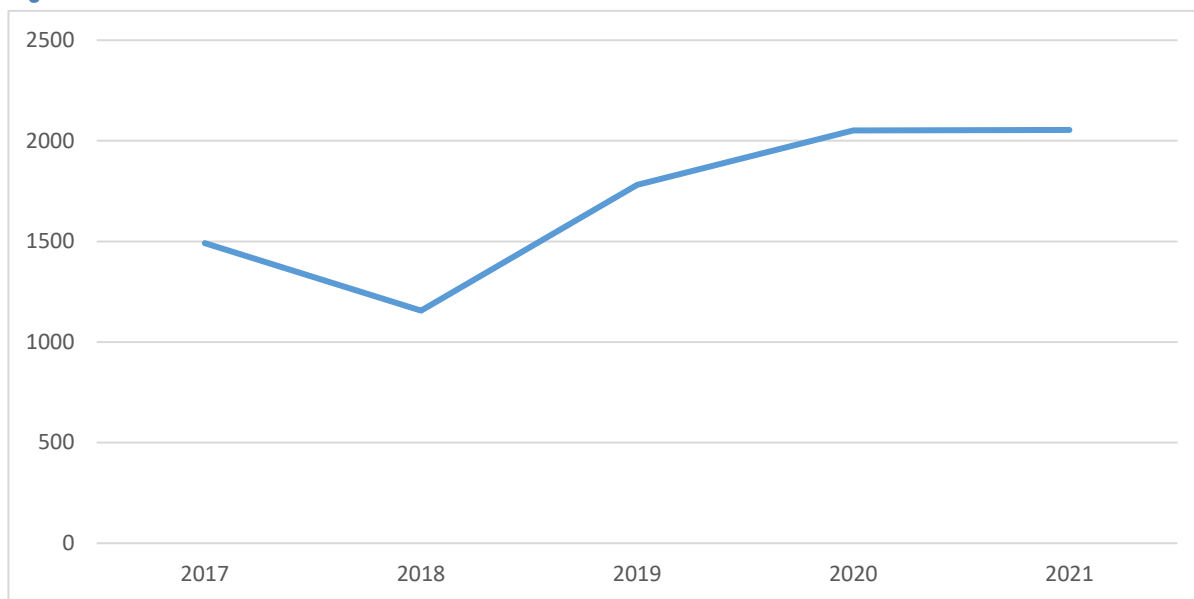

## **INFRASTRUCTURES PEDAGOGIQUES**

---

### **Points saillants**

- ✚ Augmentation substantielle du nombre des infrastructures pédagogiques sur les 05 dernières années**
- ✚ Constance du ratio étudiants/place assise**

### **Commentaire**

En 2020/2021, l'UJKZ compte 19 amphithéâtres, 08 pavillons et 139 salles de cours. Par rapport à 2019/2020, le nombre des pavillons a augmenté de 4, celui des salles de cours de 15 tandis que le nombre d'amphithéâtres est resté inchangé.

Entre 2017 et 2021, les nombres des infrastructures pédagogiques de l'UJKZ ont augmenté substantiellement. Les salles de cours sont passées de 114 à 139, les amphithéâtres de 17 à 19 et les pavillons de 4 à 8.

En 2020/2021, les capacités d'accueil théoriques des amphithéâtres, des pavillons et des salles de cours sont respectivement de 7 440, 9 500 et 9 479. Comparativement à l'année précédente, seules les capacités d'accueil des amphithéâtres n'ont pas augmenté. Les capacités d'accueil des pavillons et des salles de cours ont augmenté respectivement de 2 000 et de 1 168 places assises.

De 2016/2017 à 2020/2021, les capacités d'accueil des salles de cours et celles des pavillons ont augmenté respectivement de 1 168 et de 2 625 places assises. Par contre, les capacités des amphithéâtres n'ont pas évolué.

En 2020/2021, le ratio étudiants/place assise est de 2. Ce ratio n'a pas changé par rapport à l'année précédente. D'une manière générale, au cours des cinq (05) dernières années, ce ratio demeure stable et supérieur à la norme (un étudiant pour une place assise). La nécessité de construire de nouvelles infrastructures pédagogiques suivie d'une bonne planification s'avère indispensable pour assurer de manière efficace les enseignements.

## INFRASTRUCTURES PEDAGOGIQUES

Tableau 19 : Situation des locaux en 2020/2021

	Amphithéâtre	Pavillon	Bibliothèque	Laboratoire	Salle de cours	Salle informatique
<b>Nombre locaux</b>	19	8	19	71	139	12
<b>Capacité théorique</b>	7 440	9 500	1 155	1 429	9 479	332

Figure 35 : Evolution des locaux par type

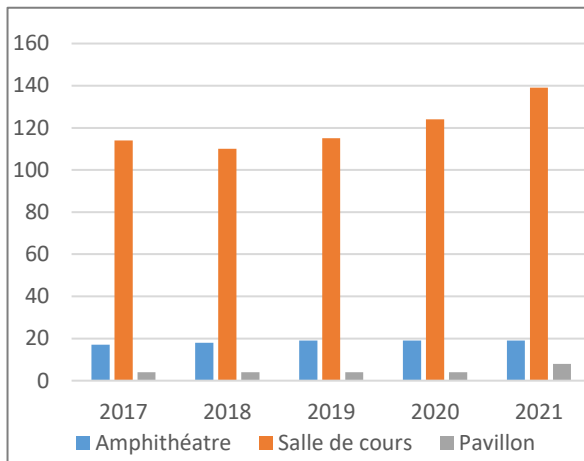

Figure 36 : Evolution des capacités d'accueil

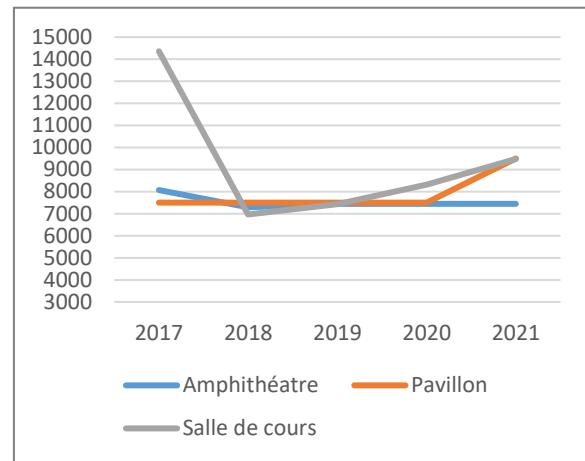
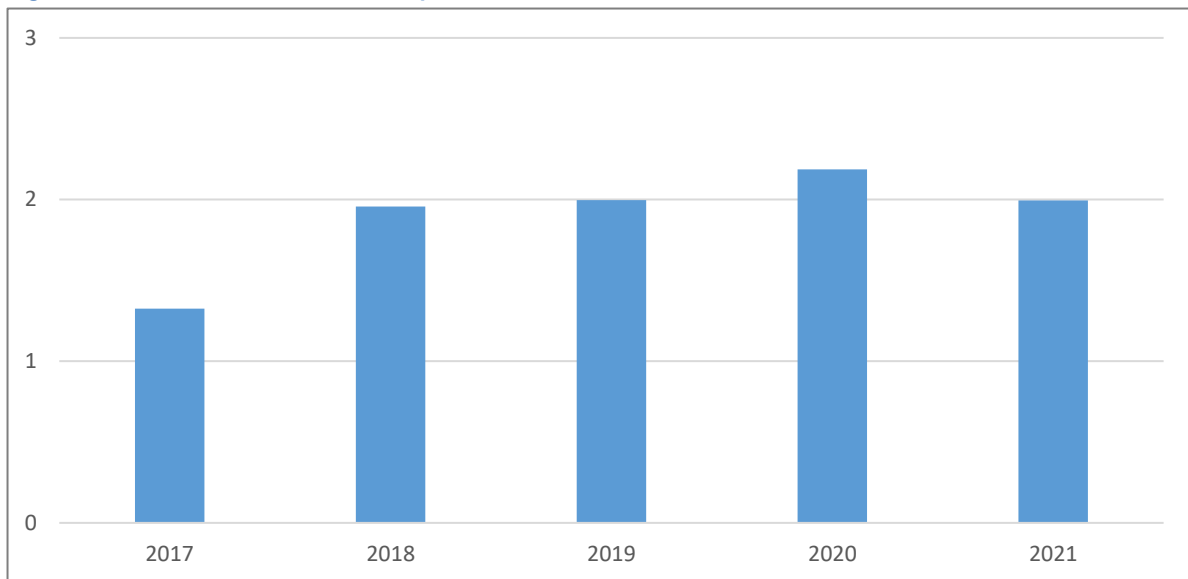

Figure 37 : Evolution du ratio étudiants/place assise



## BIBLIOTHEQUES

---

### Points saillants

- ✚ Constance du nombre de bibliothèques

### Commentaire

En 2020/2021, l'UJKZ compte 19 bibliothèques avec une capacité d'accueil totale de 1 155 places assises. Hormis les UFR SH et LAC qui comptent chacune 05 bibliothèques, aucune autre structure n'enregistre plus d'une bibliothèque. La BUC et les bibliothèques des UFR SH et SDS ont les plus grandes capacités d'accueil avec respectivement des proportions de 41,0 %, 17,3 % et 13,0 %. Les plus faibles proportions sont enregistrées par les bibliothèques de l'ISSDH (1,3 %) et de l'IPERMIC (1,3 %).

Par rapport à l'année précédente, le nombre de bibliothèques n'a pas connu de changement.

L'ensemble des bibliothèques de l'UJKZ compte 119 735 ouvrages de natures diverses contre 100 020 en 2019/2020. La BUC à elle seule enregistre le plus grand nombre d'ouvrages avec une proportion de 54,9 %. Le reste des structures ne comptent que 45,1 % des ouvrages.

## BIBLIOTHEQUES

Tableau 20: Table 20: Situation du nombre de bibliothèque, des capacités d'accueil et du nombre d'ouvrage par structure

Nombre en 2021	Capacité d'accueil en 2021	Evolution par rapport à 2020			
		En nombre		En pourcentage	
		Bibliothèque	Capacité d'accueil	Bibliothèque	Capacité d'accueil
19	1 155	0	117	0,0	11,3

Tableau 21 : Situation du nombre de bibliothèque, des capacités d'accueil et du nombre d'ouvrage par structure

Structure	Nombre de bibliothèque	Capacité d'accueil	Nombre d'ouvrage
BUC	1	474	65 728
IBAM	1	30	7 007
IGEDD	1	25	1 039
ISSDH	1	15	309
IPERMIC	1	15	2 051
ISSP	1	40	13 325
UFR/SVT	1	90	1 454
UFR/LAC	5	76	3 020
UFR/SDS	1	150	14 560
UFR/SEA	1	40	1 450
UFR/SH	5	200	9 792
<b>Total</b>	<b>19</b>	<b>1 155</b>	<b>119 735</b>

Figure 38 : Répartition (%) des capacités d'accueil des bibliothèques par structure

